

# AUDIENCIA PROVINCIAL

## GIRONA



**MEMORIA**

**2020**

## AUDIENCIA PROVINCIAL DE GIRONA

Presidencia: Las funciones de la secretaría de la Presidencia de la Audiencia Provincial de Girona son diversas:

- Tramitación de asuntos gubernativos en general.
- Difusión de las comunicaciones enviadas por el TSJC y otros organismos.
- Se tramitan Quejas y Denuncias.
- Realización de inspecciones delegadas a Juzgados de toda la provincia.
- Nombramientos del Magistrados suplentes de esta Audiencia y los nombramientos de los Jueces Sustituto de toda la provincia.
- Se realizan los trámites de los Candidatos del Tribunal del Jurado.
- Abstenciones y Recusaciones de la Audiencia.
- Acuerdos relativos a la Comisión de Coordinación de la Policía Judicial.
- Las tareas de la Junta Electoral Provincial

Biblioteca Judicial: Se dispone de una Biblioteca Judicial que atiende a la Audiencia Provincial y cualquier profesional del edificio que lo requiera.

Unidad Adscrita de Policía Judicial de la Audiencia Provincial: Se dispone de una unidad de Policía Judicial adscrita, atendida por agentes de la Guardia Civil que realizan actuaciones e investigaciones que requieren las secciones penales de esta Audiencia.

## MEMORIA 2020

Para la realización de esta Memoria se han tenido en cuenta los datos estadísticos proporcionados por el Tribunal Superior de Justicia de Cataluña, extraídos del punto neutro judicial del Consejo General del Poder Judicial, la Sección de estadística del Consejo General del Poder Judicial no ha tenido en cuenta la implantación de la nueva Oficina Judicial en varios partidos judiciales y atribuye los datos a los órganos judiciales originarios. Para los datos de los módulos de carga de trabajo se ha tenido en cuenta la modificación publicada en el BOE de 29 de diciembre de 2018

**SECCIONES CIVILES DE LA AUDIENCIA PROVINCIAL DE GIRONA**

La plantilla orgánica es de cuatro Magistrados, la Sección Primera y tres Magistrados la Sección Segunda, si bien esta última, en la actualidad se halla con una Magistrada más en situación orgánica de “adscrita”, en la Sección Primera hubo un Magistrado de refuerzo hasta el 31 de octubre de 2020, debido a que en dicha sección se abocan todos recursos contra las resoluciones dictadas por los Juzgados de Primera Instancia en los procedimientos relativos a condiciones generales de la contratación. Ambas secciones están atendidas por una única Letrada de la Administración y seis funcionarios, por tratarse de una UPAD-Civil.

En la Sección Primera la entrada de asuntos en el año 2019 superó en un 100% la carga de trabajo de cada Magistrado, en este último año se ingresó un 14% menos de asuntos que el año 2019, pero se resolvieron un 43% más de asuntos que suponen 2.042 asuntos resueltos debido en parte a la comisión de servicio que se desempeñó para aliviar los recursos procedentes el Juzgado con competencia en materia de condiciones generales de la contratación. Ambas Secciones Civiles superan el módulo de carga de trabajo establecido.

A.P. SECCIONES CIVILES	INGRESADOS			RESUELTOS			EN TRAMITE AL FINAL DEL AÑO			
	ÓRGANO	2019	2020	% EVOLUCIÓN	2019	2020	% EVOLUCIÓN	2019	2020	% EVOLUCIÓN
SEC. Nº 1 DE LA A. PROV. DE GIRONA		1.669	1.420	-14,92%	1.423	2.042	43,60%	1.064	442	-58,46%
SEC. Nº 2 DE LA A. PROV. DE GIRONA		1.061	790	-24,83%	1.061	800	-23,88%	271	279	2,96%
<b>TOTALES</b>		<b>2.720</b>	<b>2.210</b>	<b>-18,75%</b>	<b>2.474</b>	<b>2.842</b>	<b>14,87%</b>	<b>1.335</b>	<b>721</b>	<b>-45,99%</b>

**COMPARATIVA DE LAS MEDIAS DE ASUNTOS DE LAS SECCIONES CIVILES 2020**

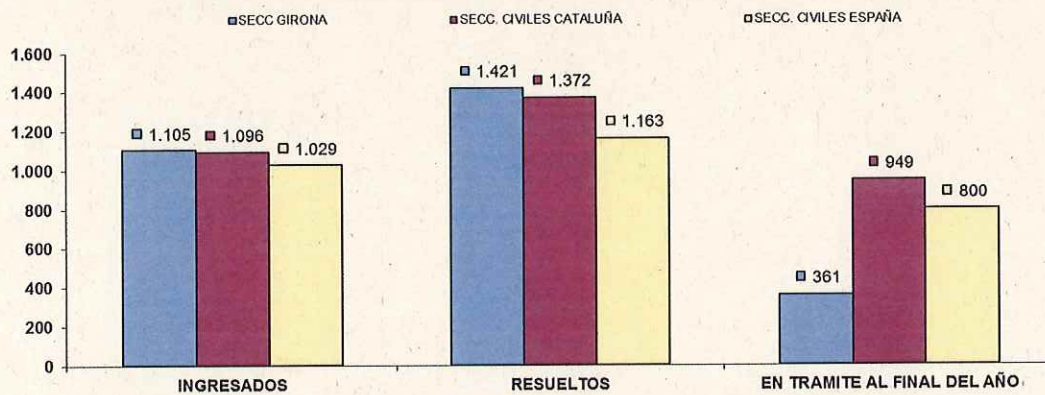

SECCIONES CIVILES	SENTENCIAS			AUTOS			DECRETOS			
	ÓRGANO	2019	2020	% EVOLUCIÓN	2019	2020	% EVOLUCIÓN	2019	2020	% EVOLUCIÓN
SEC. Nº 1 DE LA A. PROV. DE GIRONA		962	1.296	34,72%	366	383	7,58%	104	363	249,04%
SEC. Nº 2 DE LA A. PROV. DE GIRONA		489	420	-14,11%	461	249	-46,99%	72	113	56,94%
<b>TOTALES</b>		<b>1.451</b>	<b>1.716</b>	<b>18,26%</b>	<b>817</b>	<b>632</b>	<b>-22,64%</b>	<b>176</b>	<b>476</b>	<b>170,45%</b>

**COMPARATIVA DE LAS MEDIAS DE RESOLUCIONES DE LAS SECCIONES CIVILES 2020**

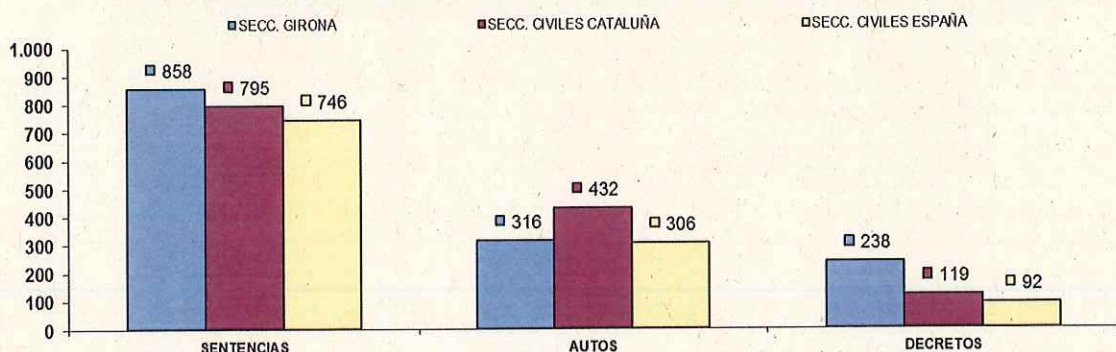

### SECCIONES PENALES DE LA AUDIENCIA PROVINCIAL DE GIRONA

Las Secciones Penales han estado compuestas de cinco Magistrados, la Sección Tercera y de cinco la Sección Cuarta, debido a las bajas médicas de dos de los Magistrados de dicha Sección, se fueron nombrando Magistrados suplentes para completar la misma, posteriormente en fecha 27 de diciembre, fue concedida una comisión de servicio con relevación de funciones a uno de ellos como letrado del Gabinete Técnico del Tribunal Supremo, es por esto que actualmente dicha sección está compuesta por 4 Magistrados, incluyendo el Magistrado suplente. Cada una de estas Secciones está atendida por un Letrado de la Administración y 7 funcionarios. Este último año aunque no hayan aumentado los asuntos ingresados, si se han aumentado los asuntos resueltos. En dichas Secciones Penales y debido a la pandemia dos de los asuntos de Tribunal del Jurado que estaban preparados tuvieron que suspenderse pero se pudieron realizar tres.

A.P. SECCIONES PENALES	INGRESADOS			RESUELTOS			EN TRAMITE AL FINAL DEL AÑO			
	ÓRGANO	2019	2020	% EVOLUCIÓN	2019	2020	% EVOLUCIÓN	2019	2020	% EVOLUCIÓN
SEC. Nº 3 DE LA A. PROV. DE GIRONA		1.682	1.144	-27,69%	1.693	1.106	-30,67%	121	170	40,50%
SEC. Nº 4 DE LA A. PROV. DE GIRONA		1.236	1.172	-5,18%	1.265	1.072	-14,68%	75	181	141,33%
<b>TOTALES</b>		<b>2.818</b>	<b>2.316</b>	<b>-17,81%</b>	<b>2.848</b>	<b>2.178</b>	<b>-23,53%</b>	<b>196</b>	<b>361</b>	<b>79,08%</b>

COMPARATIVA DE LAS MEDIAS DE ASUNTOS DE LAS SECCIONES PENALES 2020

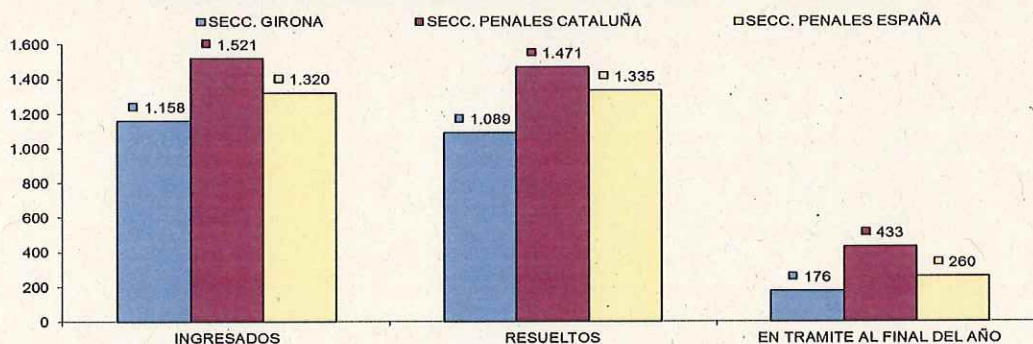

SECCIONES PENALES	SENTENCIAS			AUTOS			DECRETOS			
	ÓRGANO	2019	2020	% EVOLUCIÓN	2019	2020	% EVOLUCIÓN	2019	2020	% EVOLUCIÓN
SEC. Nº 3 DE LA A. PROV. DE GIRONA		714	427	-40,20%	865	668	-22,77%	0	0	0,00%
SEC. Nº 4 DE LA A. PROV. DE GIRONA		538	400	-25,66%	688	666	-3,20%	12	0	-100,00%
<b>TOTALES</b>		<b>1.252</b>	<b>827</b>	<b>-33,95%</b>	<b>1.553</b>	<b>1.334</b>	<b>-14,10%</b>	<b>12</b>	<b>0</b>	<b>-100,00%</b>

COMPARATIVA DE LAS MEDIAS DE RESOLUCIONES DE LAS SECCIONES PENALES 2020

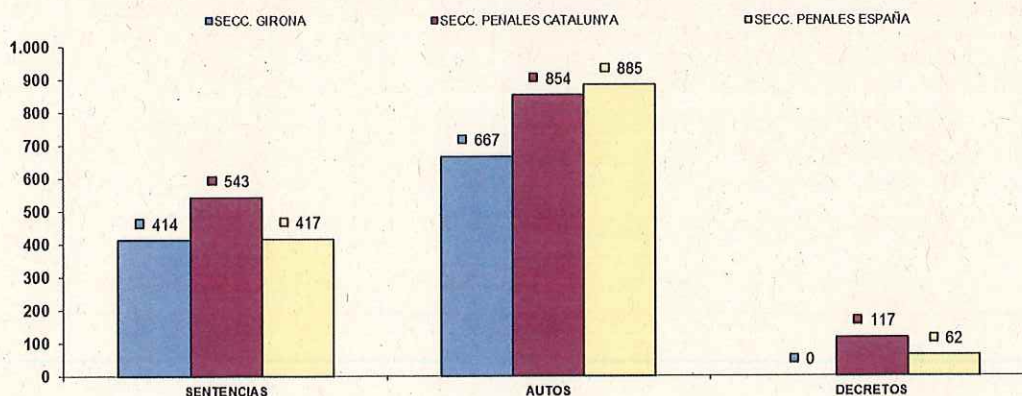

En ambas Secciones Penales hubo un descenso de las Ejecutorias ingresadas, pero un ascenso en comparación con el año anterior en las ejecutorias resueltas.

SECCIONES PENALES	EJE. INGRESADAS			EJE. RESUELTAS			EJE. EN TRÁMITE AL FINAL DEL AÑO		
	2019	2020	% EVOLUCIÓN	2019	2020	% EVOLUCIÓN	2019	2020	% EVOLUCIÓN
SEC. Nº 3 DE LA A. PROV. DE GIRONA	71	65	-8,45%	174	197	13,22%	231	262	9,09%
SEC. Nº 4 DE LA A. PROV. DE GIRONA	76	43	-43,42%	165	160	3,23%	227	229	0,88%
<b>TOTALES</b>	<b>147</b>	<b>108</b>	<b>-26,53%</b>	<b>329</b>	<b>357</b>	<b>8,51%</b>	<b>458</b>	<b>481</b>	<b>5,02%</b>

COMPARATIVA DE LAS MEDIAS DE LAS EJECUCIONES DE LAS SECCIONES PENALES 2020

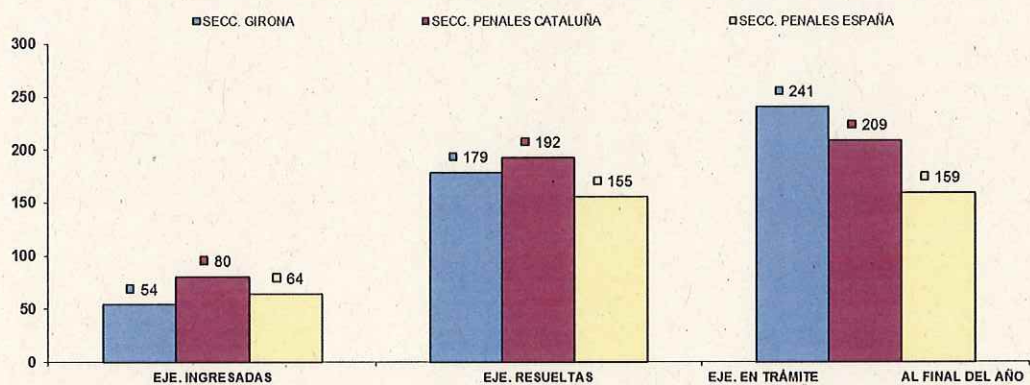

ASUNTOS COMPUTABLES PARA EL MÓDULO (Asuntos Por magistrado)		ASUNTOS INGRESADOS 2020 (MÓDULO)	ASUNTOS INGRESADOS POR MAGISTRADO 2020	MÓDULO DE INGRESO PUBLICADO EN EL BOE EL 29/12/2018	% RESPECTO AL MÓDULO DE INGRESO
ÓRGANO	Nº Magistrados				
SEC. Nº 1 DE LA A. PROV. DE GIRONA	4	1.419	355	200	77,31%
SEC. Nº 2 DE LA A. PROV. DE GIRONA	3	770	257	200	28,29%
SEC. Nº 3 DE LA A. PROV. DE GIRONA	5	1.155	231	300	-23,00%
SEC. Nº 4 DE LA A. PROV. DE GIRONA	4	1.163	291	300	-3,12%

**JUZGADOS DE PRIMERA INSTANCIA**

Aunque la evolución de los Juzgados de Primera Instancia de Girona presentan en relación al año 2019 un descenso en los ingresos en el año 2020 superan ampliamente la media de los Juzgados de Primera Instancia de Cataluña y España, tal como se refleja en la gráfica, tanto en los asuntos ingresados como en los asuntos resueltos y también se puede observar como la pendencia disminuye. En el ranking de los órganos judiciales de Cataluña figuran en los primeros puestos en diversos ámbitos. Durante estos últimos años los Juzgados de Primera Instancia de Girona vienen sufriendo un aumento muy significativo de carga de trabajo, que se refleja en la gráfica de los módulos de trabajo establecido. En fecha 22 de junio se dispuso la adscripción de un Juez de adscripción territorial para que iniciara un refuerzo transversal en los Juzgados de Primera Instancia y mercantil, refuerzo que sigue en la actualidad.

NUMERO ASUNTOS POR ÓRGANO	INGRESADOS			RESUELTOS			EN TRAMITE AL FINAL DEL AÑO		
	ÓRGANO	2019	2020	% EVOLUCIÓN	2019	2020	% EVOLUCIÓN	2019	2020
JDO. DE 1ª. INSTAN. Nº. 1 DE GIRONA	1.757	1.663	-5,36%	1.439	1.695	17,79%	906	874	-3,53%
JDO. DE 1ª. INSTAN. Nº. 2 DE GIRONA	1.753	1.528	-12,84%	1.717	1.613	-6,06%	505	420	-16,83%
JDO. DE 1ª. INSTAN. Nº. 3 DE GIRONA	1.709	1.477	-13,58%	2.682	1.311	-51,12%	321	487	51,71%
JDO. DE 1ª. INSTAN. Nº. 4 DE GIRONA	1.520	1.407	-7,43%	1.346	1.400	4,01%	579	586	1,21%
JDO. DE 1ª. INSTAN. Nº. 5 DE GIRONA	1.747	1.656	-5,21%	1.582	1.600	1,14%	869	925	6,44%
<b>TOTALES</b>	<b>8.486</b>	<b>7.731</b>	<b>-8,90%</b>	<b>8.766</b>	<b>7.619</b>	<b>-13,08%</b>	<b>3.180</b>	<b>3.292</b>	<b>3,52%</b>

COMPARATIVA DE LA MEDIA DE ASUNTOS DE LOS JDOS. 1ª INSTANCIA 2020

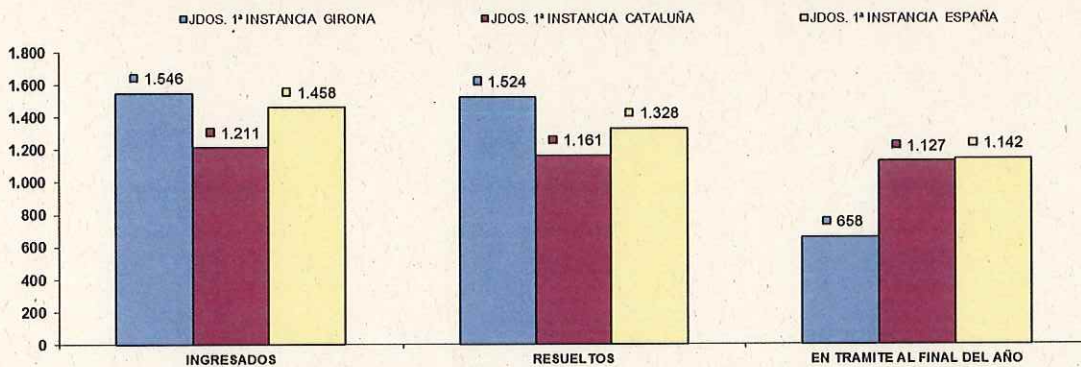

NUMERO DE RESOLUCIONES DICTADAS POR ÓRGANO	SENTENCIAS			AUTOS			DECRETOS		
	ÓRGANO	2019	2020	% EVOLUCIÓN	2019	2020	% EVOLUCIÓN	2019	2020
JDO. DE 1ª. INSTAN. Nº. 1 DE GIRONA	276	362	31,16%	604	701	16,06%	873	846	-3,09%
JDO. DE 1ª. INSTAN. Nº. 2 DE GIRONA	404	356	-11,88%	767	873	16,32%	914	738	-19,26%
JDO. DE 1ª. INSTAN. Nº. 3 DE GIRONA	2.023	605	-70,09%	467	230	-49,67%	679	895	31,81%
JDO. DE 1ª. INSTAN. Nº. 4 DE GIRONA	282	296	4,96%	604	615	22,02%	860	768	-10,70%
JDO. DE 1ª. INSTAN. Nº. 5 DE GIRONA	382	360	-5,76%	584	665	13,87%	788	863	9,52%
<b>TOTALES</b>	<b>3.367</b>	<b>1.979</b>	<b>-41,22%</b>	<b>2.906</b>	<b>3.084</b>	<b>6,13%</b>	<b>4.114</b>	<b>4.110</b>	<b>-0,10%</b>

COMPARATIVA DE LA MEDIA DE RESOLUCIONES DE LOS JDOS. DE 1ª INSTANCIA 2020

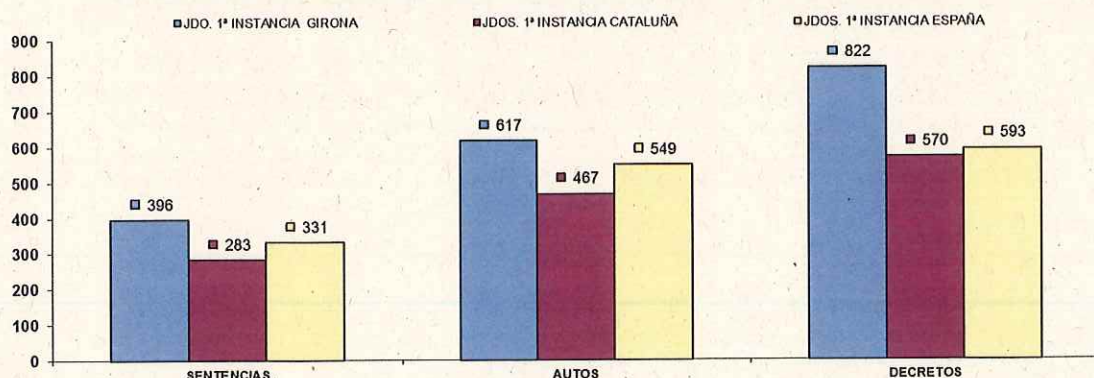

NUMERO DE EJECUTORIAS POR ÓRGANO	INGRESADAS			RESUELTAS			EN TRÁMITE AL FINAL DEL AÑO		
	2019	2020	% EVOLUCIÓN	2019	2020	% EVOLUCIÓN	2019	2020	% EVOLUCIÓN
JDO. DE 1ª. INSTAN. Nº. 1 DE GIRONA	606	520	2,77%	795	892	12,20%	1.588	1.564	-2,14%
JDO. DE 1ª. INSTAN. Nº. 2 DE GIRONA	649	463	-28,66%	687	597	-13,10%	974	877	-9,96%
JDO. DE 1ª. INSTAN. Nº. 3 DE GIRONA	484	327	-32,44%	859	720	-16,18%	994	921	-7,34%
JDO. DE 1ª. INSTAN. Nº. 4 DE GIRONA	546	582	6,59%	578	538	-6,92%	703	747	6,26%
JDO. DE 1ª. INSTAN. Nº. 5 DE GIRONA	465	473	1,72%	768	786	2,34%	837	524	-37,40%
<b>TOTALES</b>	<b>2.650</b>	<b>2.365</b>	<b>-10,75%</b>	<b>3.687</b>	<b>3.533</b>	<b>-4,18%</b>	<b>6.096</b>	<b>4.623</b>	<b>-9,28%</b>

COMPARATIVA DE LA MEDIA DE LAS EJECUCIONES DE LOS JDOS. 1ª INSTANCIA 2020

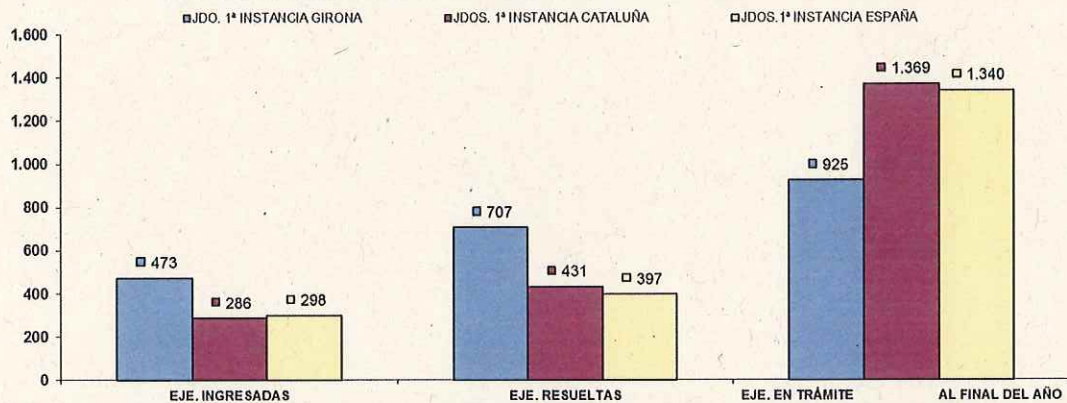

ASUNTOS COMPUTABLES PARA EL MÓDULO	ASUNTOS INGRESADOS 2020 (MÓDULO)	MÓDULO DE INGRESO PUBLICADO EN EL BOE EL 29/12/2018	% RESPECTO AL MÓDULO DE INGRESO
ÓRGANO			
JDO. DE 1ª. INSTAN. Nº. 1 DE GIRONA	2.188	1.200	82,33%
JDO. DE 1ª. INSTAN. Nº. 2 DE GIRONA	1.995	1.200	66,25%
JDO. DE 1ª. INSTAN. Nº. 3 DE GIRONA	1.804	1.200	50,33%
JDO. DE 1ª. INSTAN. Nº. 4 DE GIRONA	2.000	1.200	66,67%
JDO. DE 1ª. INSTAN. Nº. 5 DE GIRONA	2.134	1.200	77,79%

**JUZGADO DE PRIMERA INSTANCIA NÚM. 6 y 7 FAMILIA**

El Juzgado de Familia durante todos estos últimos años ha estado por encima del módulo recomendando por el Consejo General del Poder Judicial. En cuanto al número de asuntos ingresados y resueltos, en estos últimos años, este Juzgado viene estando siempre por encima de la media catalana. Se siguen manteniendo las medidas de refuerzo en dicho Juzgado por uno de los Jueces de adscripción territorial que tiene adjudicado esta provincia. El día 30 de noviembre entro en funcionamiento el Juzgado de Primera Instancia núm. 7 exclusivo de Familia, el cual se cubrió con un Juez sustituto.

NUMERO ASUNTOS POR ÓRGANO	INGRESADOS			RESUELTOS			EN TRAMITE AL FINAL DEL AÑO		
	2019	2020	% EVOLUCIÓN	2019	2020	% EVOLUCIÓN	2019	2020	% EVOLUCIÓN
JDO. DE 1ª. INSTAN. Nº. 6 DE GIRONA	2.301	2.179	-5,30%	2.269	2.096	-7,67%	746	829	11,28%
JDO. DE 1ª. INSTAN. Nº. 7 DE GIRONA	-	39	-	-	23	-	-	37	-
<b>TOTALES</b>	<b>2.301</b>	<b>2.218</b>	<b>-3,61%</b>	<b>2.269</b>	<b>2.118</b>	<b>-6,65%</b>	<b>745</b>	<b>866</b>	<b>16,24%</b>

COMPARATIVA DE LA MEDIA DE ASUNTOS DE LOS JDOS. FAMILIA 2020

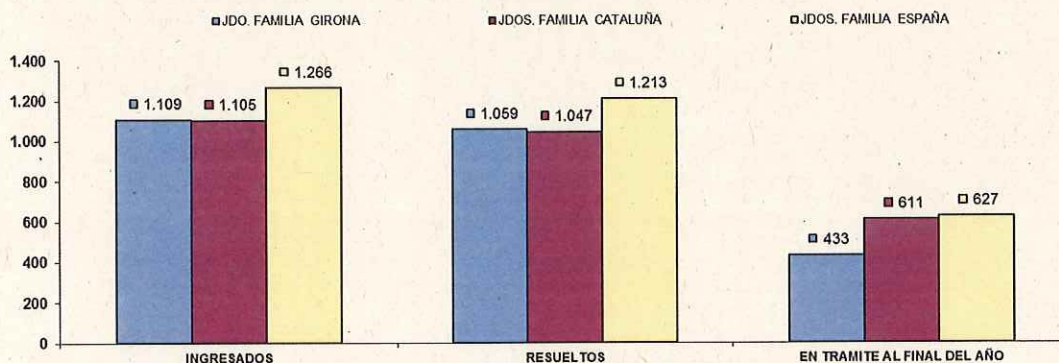

NUMERO DE RESOLUCIONES DICTADAS POR ÓRGANO	SENTENCIAS			AUTOS			DECRETOS		
	2019	2020	% EVOLUCIÓN	2019	2020	% EVOLUCIÓN	2019	2020	% EVOLUCIÓN
JDO. DE 1ª. INSTAN. Nº. 6 DE GIRONA	742	593	-20,08%	1.186	1.160	-3,04%	409	399	-2,44%
JDO. DE 1ª. INSTAN. Nº. 7 DE GIRONA	-	0	-	-	21	-	-	2	-
<b>TOTALES</b>	<b>742</b>	<b>593</b>	<b>-20,08%</b>	<b>1.186</b>	<b>1.171</b>	<b>-1,26%</b>	<b>409</b>	<b>401</b>	<b>-1,96%</b>

COMPARATIVA DE LA MEDIA DE RESOLUCIONES DE LOS JDOS. DE 1ª INSTANCIA (FAMILIA) 2020

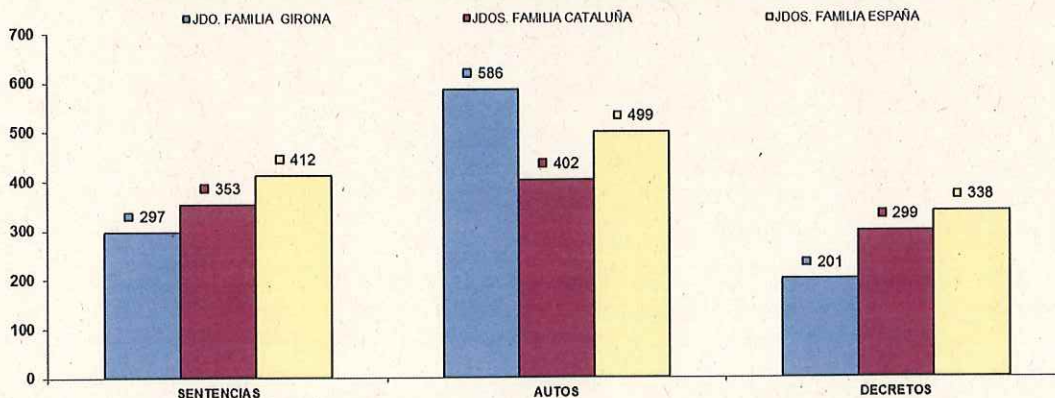



NUMERO DE EJECUTORIAS POR ÓRGANO	INGRESADAS			RESUELTAS			EN TRÁMITE AL FINAL DEL AÑO		
	2019	2020	% EVOLUCIÓN	2019	2020	% EVOLUCIÓN	2019	2020	% EVOLUCIÓN
JDO. DE 1ª. INSTAN. Nº. 6 DE GIRONA	210	169	-19,52%	161	284	76,40%	668	690	-10,33%
JDO. DE 1ª. INSTAN. Nº. 7 DE GIRONA	-	0	-	-	0	-	-	0	-
<b>TOTALES</b>	<b>210</b>	<b>169</b>	<b>-19,52%</b>	<b>161</b>	<b>284</b>	<b>76,40%</b>	<b>668</b>	<b>690</b>	<b>-10,33%</b>

COMPARATIVA DE LA MEDIA DE LAS EJECUCIONES DE LOS JDOS. DE 1ª INSTANCIA FAMILIA 2020

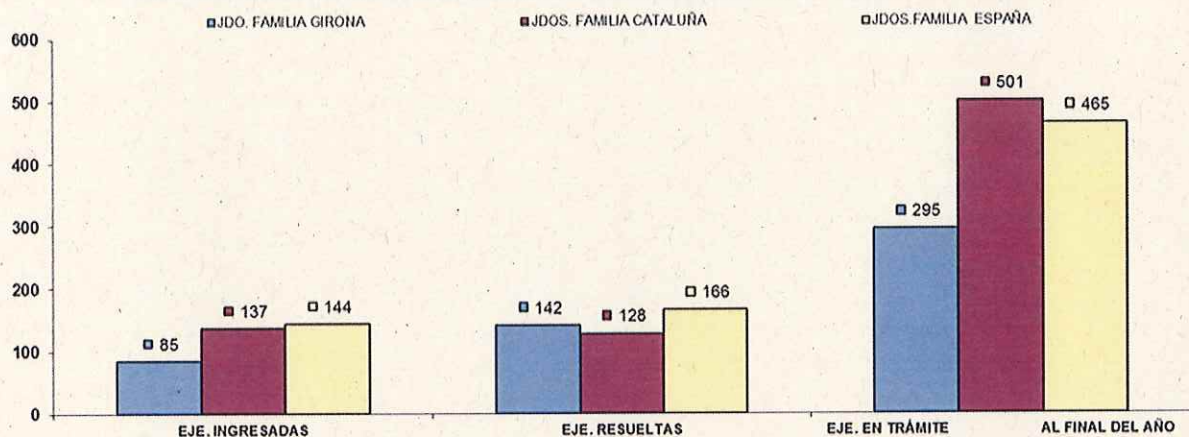

ASUNTOS COMPUTABLES PARA EL MÓDULO	ASUNTOS INGRESADOS 2020 (MÓDULO)	MÓDULO DE INGRESO PUBLICADO EN EL BOE EL 29/12/2018	% RESPECTO AL MÓDULO DE INGRESO
ÓRGANO			
JDO. DE 1ª. INSTAN. Nº. 6 DE GIRONA	1.812	1.323	36,96%
JDO. DE 1ª. INSTAN. Nº. 7 DE GIRONA	44	1.323	-96,64%

**JUZGADO MERCANTIL**

El Juzgado Mercantil, durante estos últimos años ha estado superando todos los parámetros la media estatal, y en el ranking de los órganos judiciales siempre ha estado ocupado los primeros puestos. Este último año ha tenido una evolución del 21,28% en asuntos ingresados. En cuanto a las ejecuciones también está por encima de la media estatal y catalana. Se viene reiterando en las ultimas memorias que este Juzgado esta muy por encima del módulo establecido por el Consejo General del Poder Judicial. Todos estos tantos por cientos elevados, desde hace unos años y en particular este último recomendaría la creación de otro Juzgado de lo Mercantil. El Juez de adscripción territorial que fue designado por el Tribunal Superior de Justicia de Cataluña para el refuerzo transversal de los Juzgados de Primera Instancia también incluía el Juzgado Mercantil, refuerzo que se inició 22 de junio y sigue en la actualidad.

NUMERO ASUNTOS POR ÓRGANO	INGRESADOS			RESUELTOS			EN TRAMITE AL FINAL DEL AÑO		
	2019	2020	% EVOLUCIÓN	2019	2020	% EVOLUCIÓN	2019	2020	% EVOLUCIÓN
JDO. DE LO MERCANTIL Nº. 1 DE GIRONA	1.537	1.864	21,28%	1.995	1.766	-11,98%	991	1.116	12,61%
<b>TOTALES</b>	<b>1.537</b>	<b>1.864</b>	<b>21,28%</b>	<b>1.995</b>	<b>1.766</b>	<b>-11,98%</b>	<b>991</b>	<b>1.116</b>	<b>12,61%</b>

COMPARATIVA DE LA MEDIA DE ASUNTOS DE LOS JDOS. MERCANTILES 2020

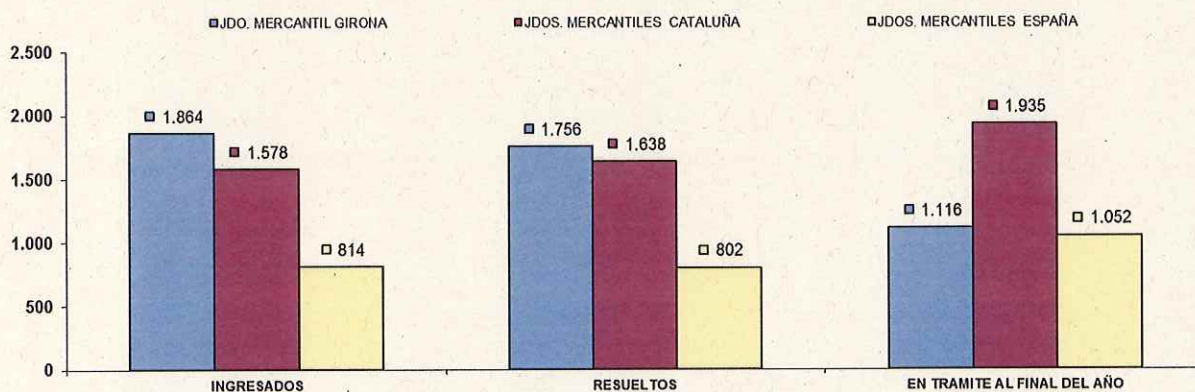

NUMERO DE RESOLUCIONES DICTADAS POR ÓRGANO	SENTENCIAS			AUTOS			DECRETOS		
	2019	2020	% EVOLUCIÓN	2019	2020	% EVOLUCIÓN	2019	2020	% EVOLUCIÓN
JDO. DE LO MERCANTIL Nº. 1 DE GIRONA	1.035	1.203	16,23%	848	794	-6,37%	994	517	-47,99%
<b>TOTALES</b>	<b>1.035</b>	<b>1.203</b>	<b>16,23%</b>	<b>848</b>	<b>794</b>	<b>-6,37%</b>	<b>994</b>	<b>517</b>	<b>-47,99%</b>

COMPARATIVA DE LA MEDIA DE RESOLUCIONES DE LOS JUZGADOS MERCANTILES 2020

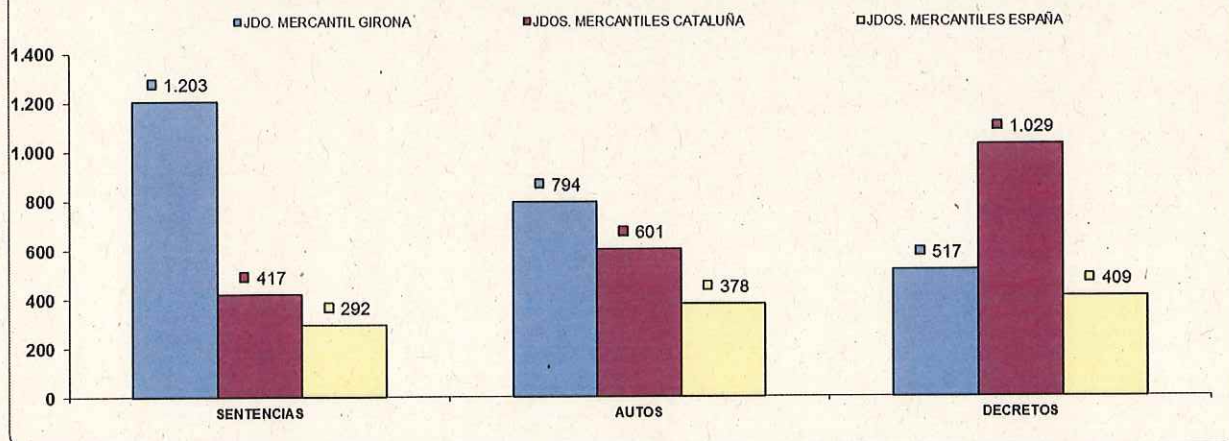

NUMERO DE EJECUTORIAS POR ÓRGANO	INGRESADAS			RESUELTAS			EN TRÁMITE AL FINAL DEL AÑO		
	2019	2020	% EVOLUCIÓN	2019	2020	% EVOLUCIÓN	2019	2020	% EVOLUCIÓN
JDO. DE LO MERCANTIL Nº. 1 DE GIRONA	237	227	-4,22%	105	159	51,43%	727	792	8,94%
<b>TOTALES</b>	<b>237</b>	<b>227</b>	<b>-4,22%</b>	<b>105</b>	<b>159</b>	<b>51,43%</b>	<b>727</b>	<b>792</b>	<b>8,94%</b>

COMPARATIVA DE LA MEDIA DE LAS EJECUCIONES DE LOS JDOS. MERCANTILES 2020

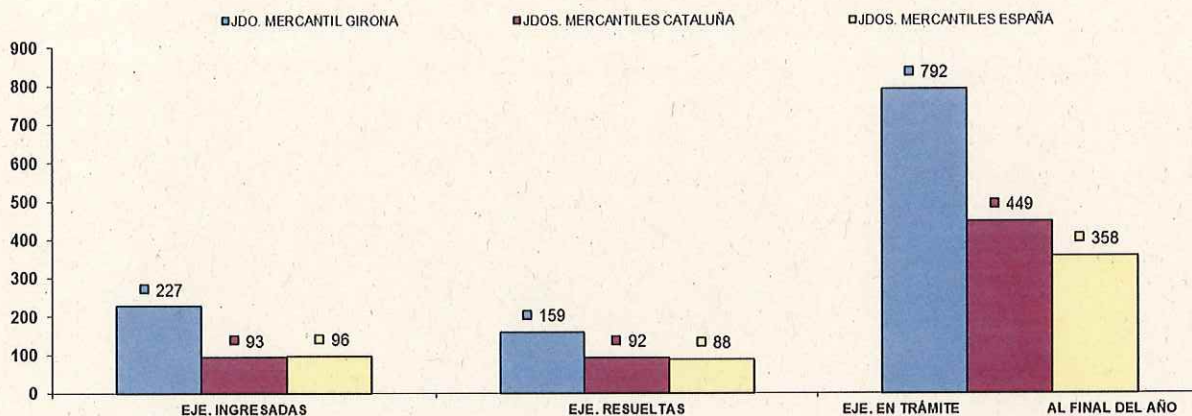

ASUNTOS COMPUTABLES PARA EL MÓDULO	ASUNTOS INGRESADOS 2020 (MÓDULO)	MÓDULO DE INGRESO PUBLICADO EN EL BOE EL 29/12/2018	% RESPECTO AL MÓDULO DE INGRESO
JDO. DE LO MERCANTIL Nº. 1 DE GIRONA	2.091	435	380,69%

**JUZGADOS DE INSTRUCCIÓN**

Los Juzgados de Instrucción de Girona han superado la media estatal y han estado a la par que la media catalana teniendo un nivel de entrada similar al de otros años. Se observa un ligero descenso en cuanto al módulo de entrada de trabajo establecido.

NUMERO ASUNTOS POR ÓRGANO	INGRESADOS			RESUELTOS			EN TRAMITE AL FINAL DEL AÑO		
	ÓRGANO	2019	2020	% EVOLUCIÓN	2019	2020	% EVOLUCIÓN	2019	2020
JDO. DE INSTRUC. Nº. 1 DE GIRONA	3.301	2.608	-20,99%	3.377	2.600	-23,01%	338	346	2,37%
JDO. DE INSTRUC. Nº. 2 DE GIRONA	3.246	2.524	-22,24%	3.217	2.442	-24,09%	466	548	17,60%
JDO. DE INSTRUC. Nº. 3 DE GIRONA	3.229	2.406	-25,49%	3.238	2.353	-27,33%	445	498	11,91%
JDO. DE INSTRUC. Nº. 4 DE GIRONA	2.978	2.520	-15,38%	3.013	2.468	-18,09%	233	285	22,32%
<b>TOTALES</b>	<b>12.754</b>	<b>10.058</b>	<b>-21,14%</b>	<b>12.845</b>	<b>9.863</b>	<b>-23,22%</b>	<b>1.482</b>	<b>1.677</b>	<b>13,16%</b>

**COMPARATIVA DE LA MEDIA DE ASUNTOS DE LOS JDOS. INSTRUCCIÓN 2020**

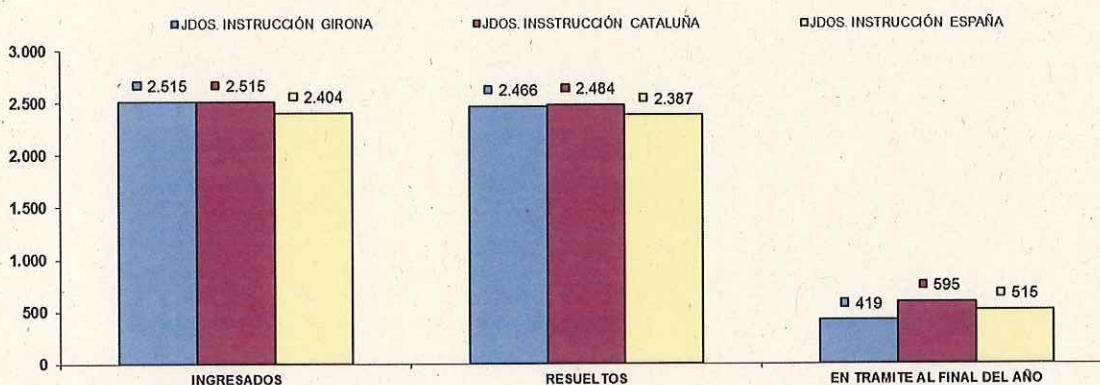

NUMERO DE RESOLUCIONES DICTADAS POR ÓRGANO	SENTENCIAS			AUTOS			DECRETOS		
	ÓRGANO	2019	2020	% EVOLUCIÓN	2019	2020	% EVOLUCIÓN	2019	2020
JDO. DE INSTRUC. Nº. 1 DE GIRONA	410	279	-31,95%	1.892	1.463	-23,20%	109	33	-69,72%
JDO. DE INSTRUC. Nº. 2 DE GIRONA	474	299	-36,92%	1.957	1.471	-24,83%	0	0	0,00%
JDO. DE INSTRUC. Nº. 3 DE GIRONA	525	333	-36,57%	1.969	1.324	-32,76%	46	47	2,17%
JDO. DE INSTRUC. Nº. 4 DE GIRONA	463	383	-15,45%	2.006	1.474	-26,52%	108	96	-11,11%
<b>TOTALES</b>	<b>1.862</b>	<b>1.294</b>	<b>-30,50%</b>	<b>7.824</b>	<b>5.722</b>	<b>-26,87%</b>	<b>263</b>	<b>176</b>	<b>-33,08%</b>

**COMPARATIVA DE LA MEDIA DE RESOLUCIONES DE LOS JDOS. DE INSTRUCCION 2020**

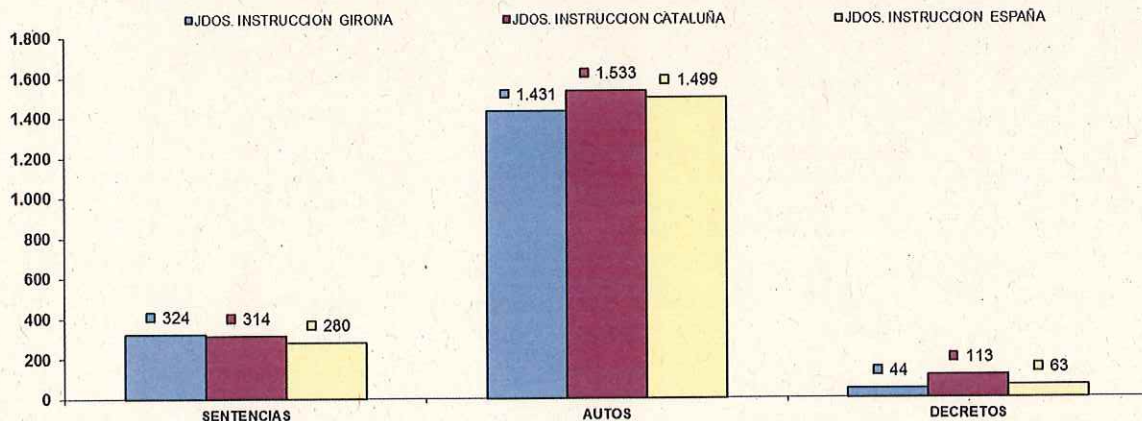

NUMERO DE EJECUTORIAS POR ÓRGANO	INGRESADAS			RESUELTAS			EN TRÁMITE AL FINAL DEL AÑO		
	2019	2020	% EVOLUCIÓN	2019	2020	% EVOLUCIÓN	2019	2020	% EVOLUCIÓN
JDO. DE INSTRUCC. Nº. 1 DE GIRONA	108	46	-57,41%	194	46	-76,29%	69	69	0,00%
JDO. DE INSTRUCC. Nº. 2 DE GIRONA	244	77	-68,44%	223	93	-58,30%	92	76	-17,39%
JDO. DE INSTRUCC. Nº. 3 DE GIRONA	85	83	-2,35%	117	98	-16,24%	82	67	-18,29%
JDO. DE INSTRUCC. Nº. 4 DE GIRONA	130	97	-25,38%	141	104	-26,24%	52	45	-13,46%
<b>TOTALES</b>	<b>567</b>	<b>303</b>	<b>-46,56%</b>	<b>675</b>	<b>341</b>	<b>-49,48%</b>	<b>295</b>	<b>257</b>	<b>-12,88%</b>

COMPARATIVA DE LA MEDIA DE LAS EJECUCIONES DE LOS JDOS. DE INSTRUCCIÓN 2020

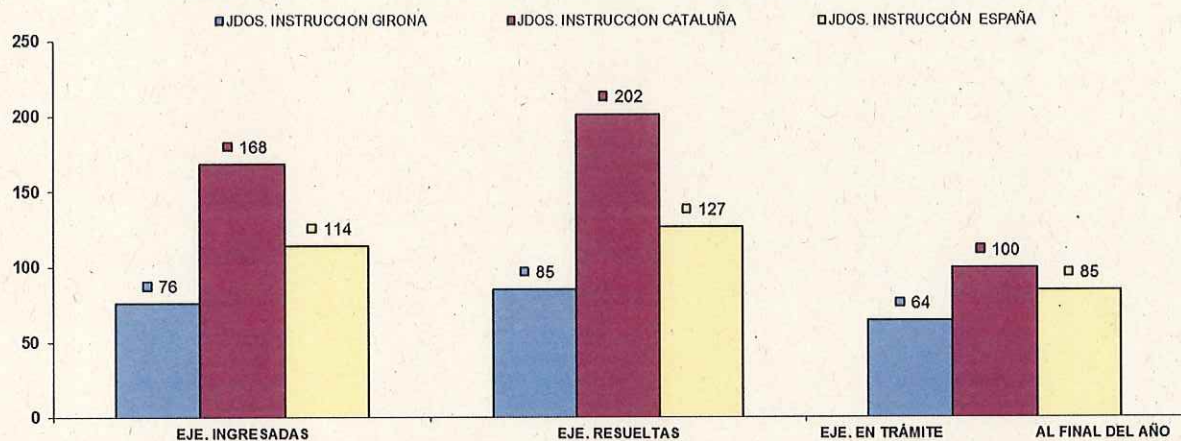

ASUNTOS COMPUTABLES PARA EL MÓDULO	ANOTACIONES REGISTRO GENERAL 2020 (MÓDULO)	MÓDULO DE INGRESO PUBLICADO EN EL BOE EL 29/12/2018	% RESPECTO AL MÓDULO DE INGRESO
ÓRGANO			
JDO. DE INSTRUCC. Nº. 1 DE GIRONA	2.561	3.300	-22,39%
JDO. DE INSTRUCC. Nº. 2 DE GIRONA	2.477	3.300	-24,94%
JDO. DE INSTRUCC. Nº. 3 DE GIRONA	2.363	3.300	-28,39%
JDO. DE INSTRUCC. Nº. 4 DE GIRONA	2.520	3.300	-23,64%

**JUZGADO DE VIOLENCIA SOBRE LA MUJER**

El Juzgado de Violencia sobre la mujer en los ámbitos civil y penal supera siempre la media catalana, pero se halla por debajo del módulo de entrada establecido en el Consejo General del Poder Judicial.

NUMERO ASUNTOS POR ÓRGANO		INGRESADOS			RESUELTOS			EN TRAMITE AL FINAL DEL AÑO		
ÓRGANO		2019	2020	% EVOLUCIÓN	2019	2020	% EVOLUCIÓN	2019	2020	% EVOLUCIÓN
JDO. DE VIOLENCIA SOBRE LA MUJER Nº. 1 DE GIRONA	Civil	100	139	39,00%	96	124	29,17%	54	69	27,78%
	Penal	1.206	1.043	-13,52%	1.160	1.053	-9,22%	140	150	7,14%

**COMPARATIVA DE LA MEDIA DE ASUNTOS DE LOS JDOS. VIDO PARTE PENAL 2020**

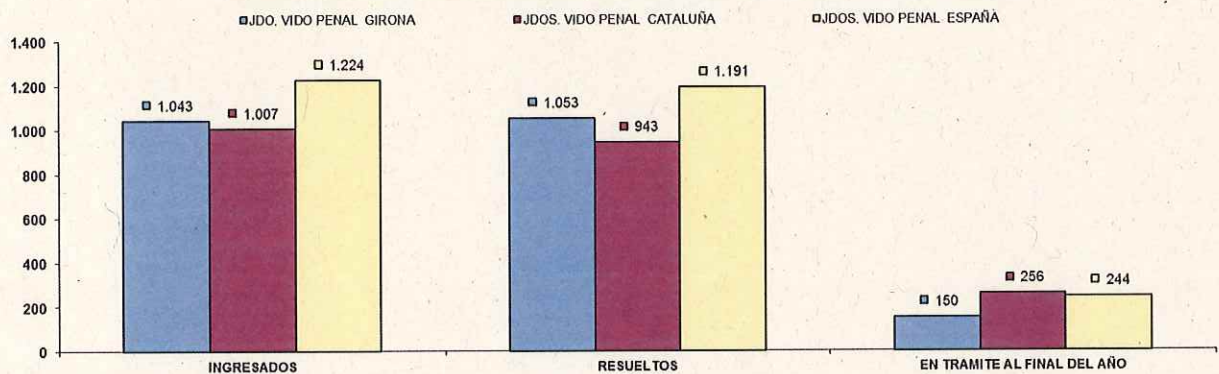

**COMPARATIVA DE LA MEDIA DE RESOLUCIONES DE LOS JDOS. VIDO PARTE CIVIL 2020**

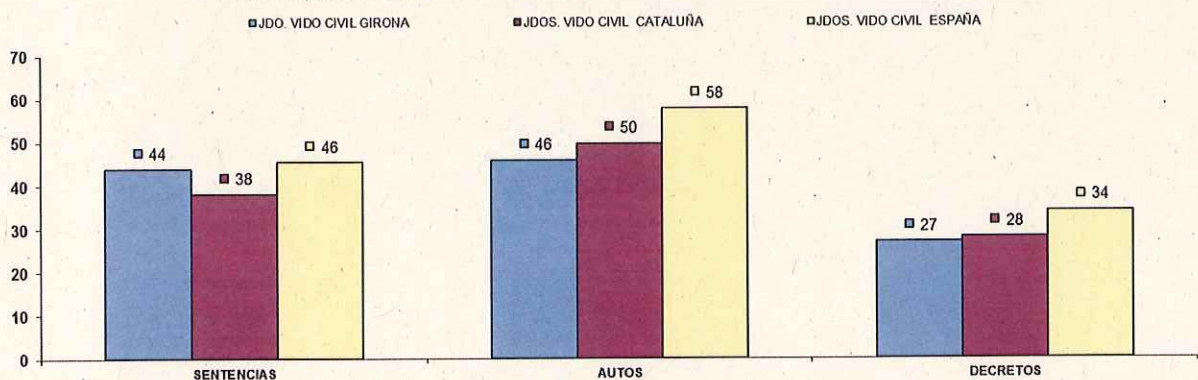

NUMERO DE RESOLUCIONES DICTADAS POR ÓRGANO		SENTENCIAS			AUTOS			DECRETOS		
ÓRGANO		2019	2020	% EVOLUCIÓN	2019	2020	% EVOLUCIÓN	2019	2020	% EVOLUCIÓN
JDO. DE VIOLENCIA SOBRE LA MUJER Nº. 1 DE GIRONA	Civil	44	44	0,00%	34	46	35,29%	18	27	50,00%
	Penal	38	21	-44,74%	742	721	-2,83%	2	0	-100,00%

COMPARATIVA DE LA MEDIA DE RESOLUCIONES DE LOS JDOS. VIDO PARTE CIVIL 2020

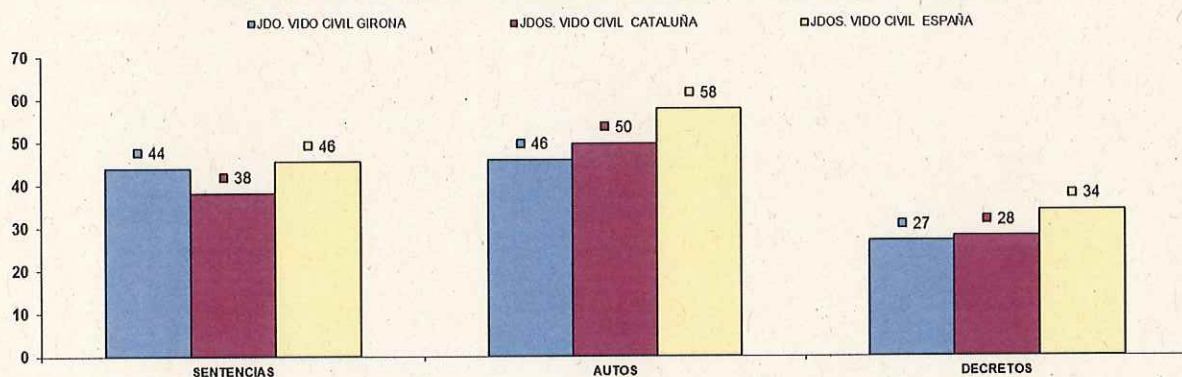

COMPARATIVA DE LA MEDIA DE RESOLUCIONES DE LOS JDOS. VIDO PARTE PENAL 2020

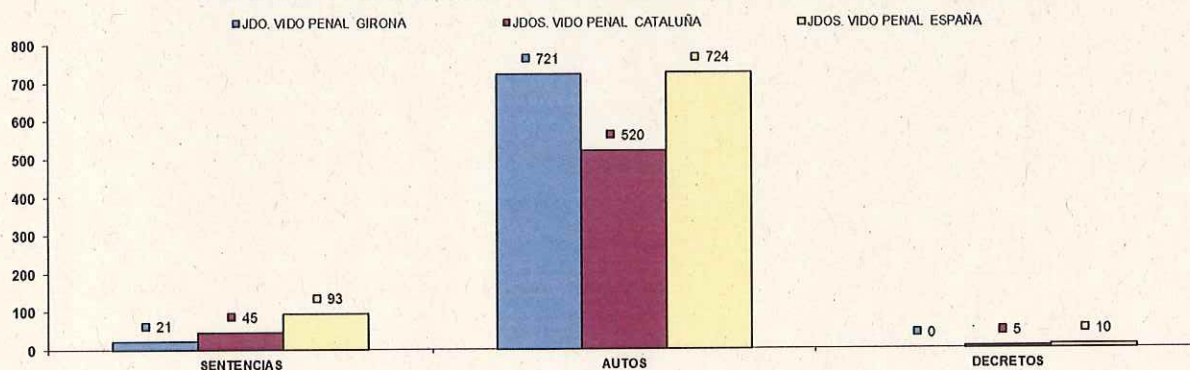

NUMERO DE EJECUTORIAS POR ÓRGANO		INGRESADAS			RESUELTAS			EN TRÁMITE AL FINAL DEL AÑO		
ÓRGANO		2019	2020	% EVOLUCIÓN	2019	2020	% EVOLUCIÓN	2019	2020	% EVOLUCIÓN
JDO. DE VIOLENCIA SOBRE LA MUJER Nº. 1 DE GIRONA	Civil	28	27	-3,67%	10	57	470,00%	110	80	-27,27%
	Penal	4	3	-25,00%	4	3	-25,00%	4	4	0,00%

COMPARATIVA DE LA MEDIA DE EJECUTORIAS DE LOS JDOS. VIDO PARTE CIVIL 2020

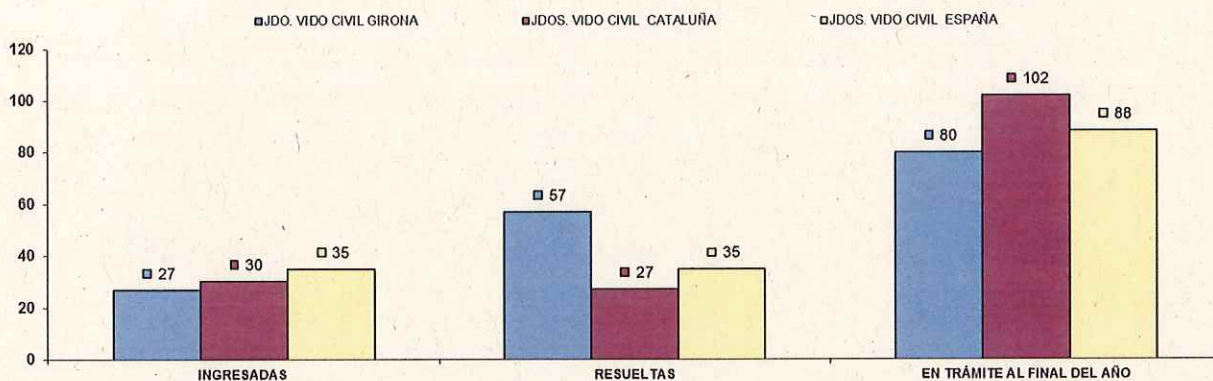

COMPARATIVA DE LA MEDIA DE EJECUTORIAS DE LOS JDOS. VIDO PARTE PENAL 2020

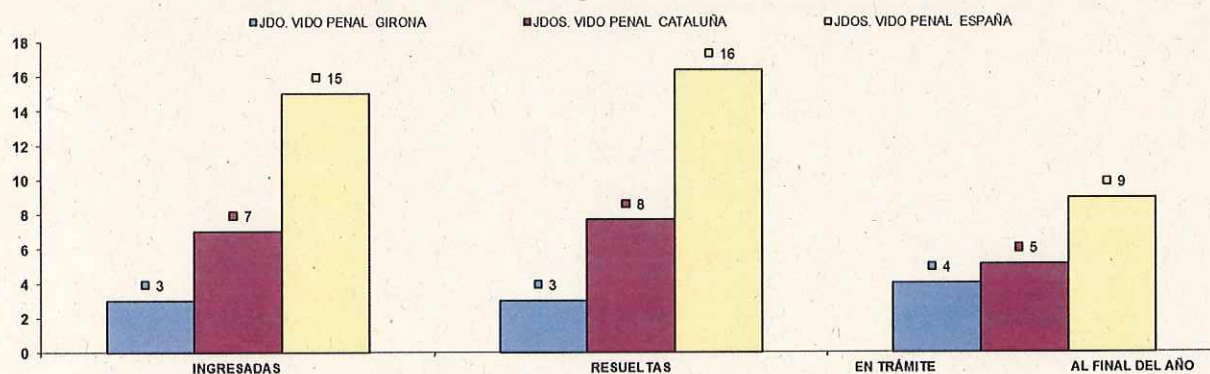

ASUNTOS COMPUTABLES PARA EL MÓDULO	ANOTACIONES DEL REGISTRO GENERAL 2020 (MÓDULO)	MÓDULO DE INGRESO PUBLICADOS EN EL BOE 29/12/2018	% RESPECTO AL MÓDULO DE INGRESO
ÓRGANO			
JDO. DE VIOLENCIA SOBRE LA MUJER Nº. 1 DE GIRONA	1.141	1.600	-28,69%



**JUZGADO DE MENORES**

El Juzgado de Menores es un juzgado que durante estos últimos años se ha mantenido por encima de la media estatal y catalana en el ingreso de asuntos y resoluciones aunque sigue estando muy por debajo del módulo de entrada establecido por el Consejo General del Poder Judicial.

NUMERO ASUNTOS POR ÓRGANO		INGRESADOS			RESUELTOS			EN TRAMITE AL FINAL DEL AÑO		
ÓRGANO		2019	2020	% EVOLUCIÓN	2019	2020	% EVOLUCIÓN	2019	2020	% EVOLUCIÓN
JDO. DE MENORES Nº. 1 DE GIRONA	Civil	0	0	0,00%	0	0	0,00%	0	0	0,00%
	Penal	485	324	-33,20%	420	395	-5,95%	251	178	-29,08%

**COMPARATIVA DE LA MEDIA DE ASUNTOS DE LOS JDOS. MENORES (PARTE PENAL)**

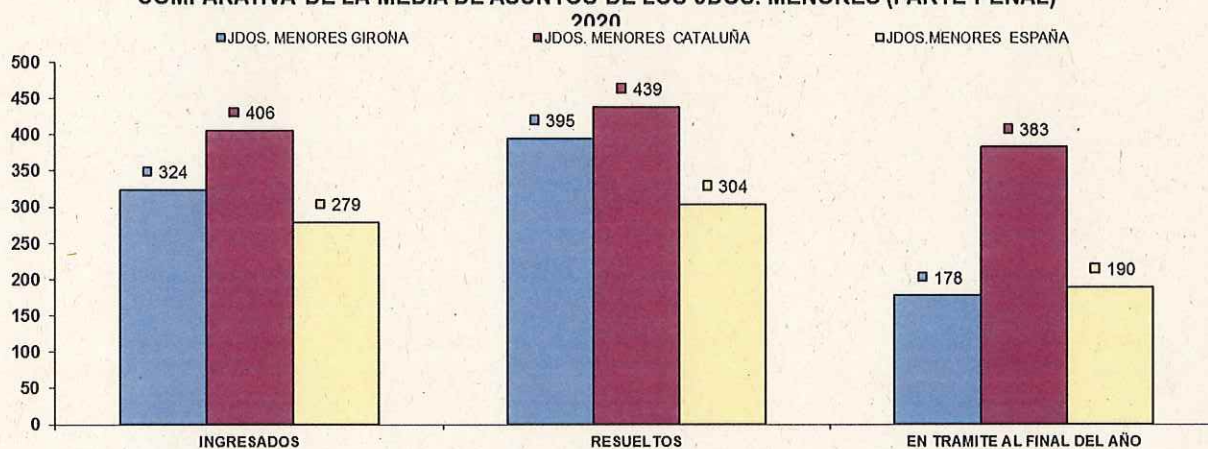

NUMERO DE RESOLUCIONES DICTADAS POR ÓRGANO		SENTENCIAS			AUTOS			DECRETOS		
ÓRGANO		2019	2020	% EVOLUCIÓN	2019	2020	% EVOLUCIÓN	2019	2020	% EVOLUCIÓN
JDO. DE MENORES Nº. 1 DE GIRONA	Civil	0	0	0,00%	0	0	0,00%	0	17	1700,00%
	Penal	249	210	-15,66%	145	188	29,66%	41	26	-36,59%

**COMPARATIVA DE LA MEDIA DE RESOLUCIONES DE LOS JDOS. MENORES (PENAL) 2020**

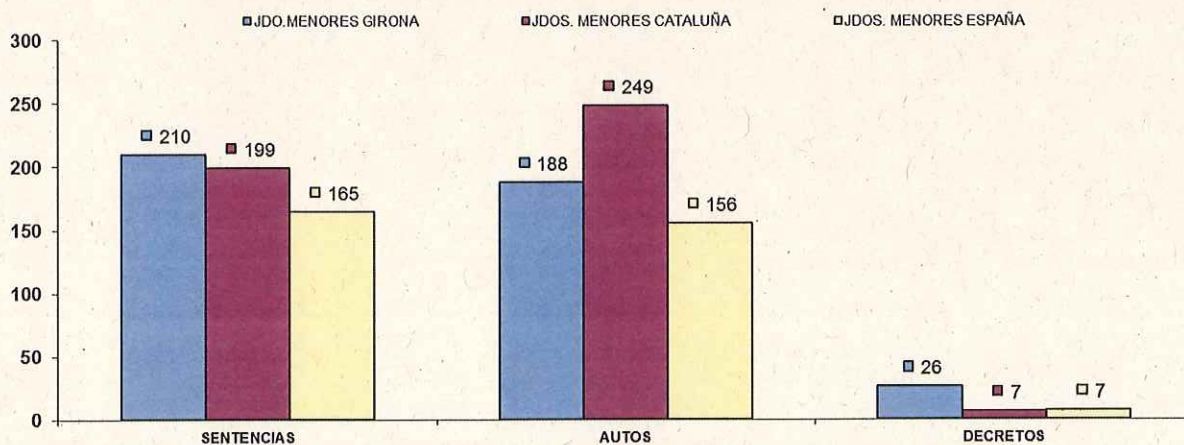

NUMERO DE EJECUTORIAS POR ÓRGANO		INGRESADAS			RESUELTAS			EN TRÁMITE AL FINAL DEL AÑO		
ÓRGANO		2019	2020	% EVOLUCIÓN	2019	2020	% EVOLUCIÓN	2019	2020	% EVOLUCIÓN
JDO. DE MENORES Nº. 1 DE GIRONA	Civil	0	0	0,00%	0	0	0,00%	0	0	0,00%
	Penal	218	182	-16,51%	262	215	-17,94%	211	208	-1,42%

COMPARATIVA DE LA MEDIA DE LAS EJECUCIONES DE LOS JDOS.MENORES (PENAL) 2020

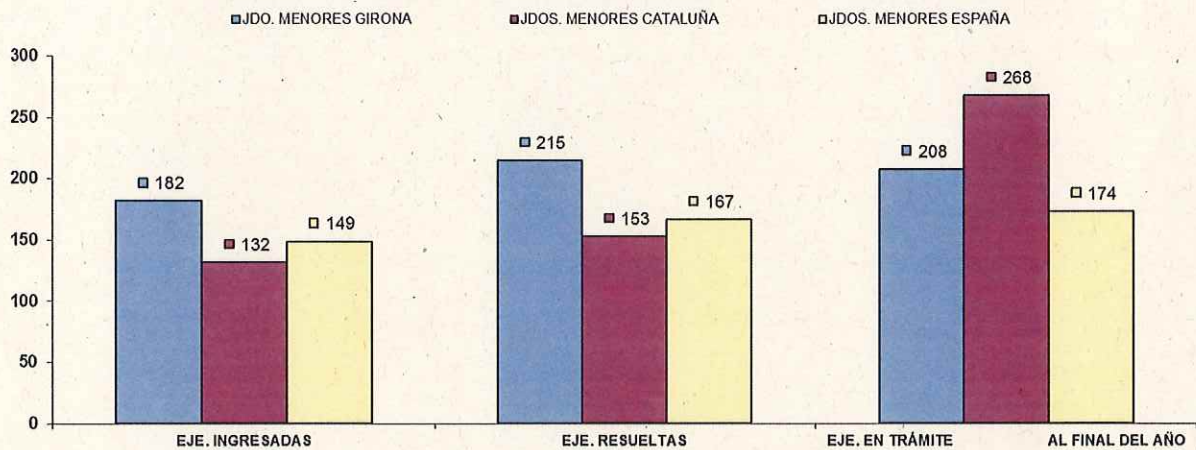

ASUNTOS COMPUTABLES PARA EL MÓDULO	ASUNTOS INGRESADOS 2020 (MÓDULO)	MÓDULO DE INGRESO PUBLICADO EN EL BOE EL 29/12/2018	% RESPECTO AL MÓDULO DE INGRESO
ÓRGANO			
JDO. DE MENORES Nº. 1 DE GIRONA	495	875	-43,43%

## JUZGADOS PENALES DE GIRONA Y FIGUERES

Los Juzgado Penales de Girona y Figueres superan ligeramente la media estatal en casi todos los tramos de las ejecutorias, están por debajo del módulo de entrada establecido por el Consejo General de Poder Judicial, a excepción del Juzgado Penal núm. 6 de Girona. El refuerzo transversal para los Juzgados de lo Penal de Girona por una Juez de adscripción Territorial finalizó en el mes de octubre de 2020. En el ranking de los órganos judiciales de Cataluña figuran en los primeros puestos en el ámbito de ingresos y asuntos resueltos.

NUMERO ASUNTOS POR ÓRGANO	INGRESADOS			RESUELTOS			EN TRAMITE AL FINAL DEL AÑO		
	ÓRGANO	2019	2020	% EVOLUCIÓN	2019	2020	% EVOLUCIÓN	2019	2020
JDO. DE LO PENAL Nº. 1 DE GIRONA	438	363	-17,12%	493	365	-27,99%	300	308	2,67%
JDO. DE LO PENAL Nº. 2 DE GIRONA	461	328	-28,85%	429	287	-33,10%	228	269	17,98%
JDO. DE LO PENAL Nº. 3 DE GIRONA	433	320	-26,10%	517	274	-47,00%	229	275	20,09%
JDO. DE LO PENAL Nº. 4 DE GIRONA	484	460	-7,02%	438	300	-31,51%	362	512	41,44%
JDO. DE LO PENAL Nº. 5 DE GIRONA	429	319	-26,64%	460	316	-29,78%	341	344	0,88%
JDO. DE LO PENAL Nº. 6 DE GIRONA	546	512	-6,23%	503	444	-11,73%	429	497	16,85%
JDO. DE LO PENAL Nº. 1 DE FIGUERES	346	338	-2,31%	366	288	-21,31%	133	183	37,59%
JDO. DE LO PENAL Nº. 2 DE FIGUERES	373	326	-12,60%	421	305	-27,55%	217	238	9,68%
<b>TOTALES</b>	<b>3.510</b>	<b>2.956</b>	<b>-16,78%</b>	<b>3.617</b>	<b>2.569</b>	<b>-28,97%</b>	<b>2.239</b>	<b>2.626</b>	<b>17,28%</b>

COMPARATIVA DE LA MEDIA DE ASUNTOS DE LOS JDOS. PENALES 2020

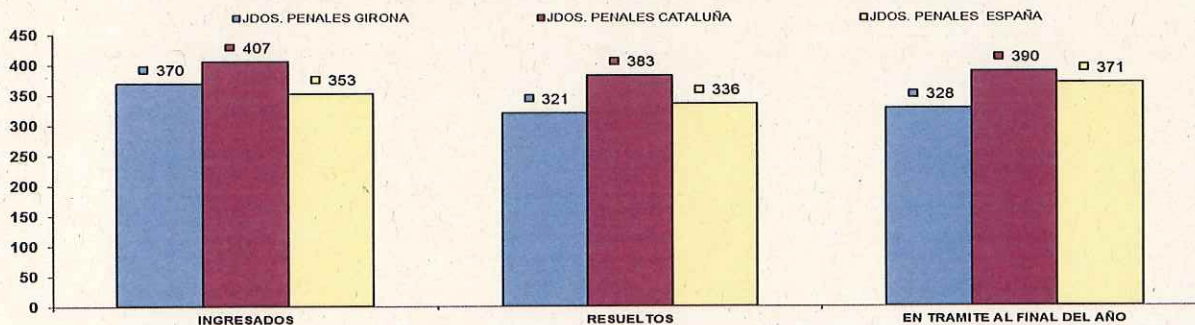

NUMERO DE RESOLUCIONES DICTADAS POR ÓRGANO	SENTENCIAS			AUTOS			DECRETOS		
	ÓRGANO	2019	2020	% EVOLUCIÓN	2019	2020	% EVOLUCIÓN	2019	2020
JDO. DE LO PENAL Nº. 1 DE GIRONA	442	306	-30,77%	34	46	35,29%	554	562	1,44%
JDO. DE LO PENAL Nº. 2 DE GIRONA	373	255	-31,64%	125	193	54,40%	412	254	-38,35%
JDO. DE LO PENAL Nº. 3 DE GIRONA	365	213	-41,64%	58	44	-24,14%	366	530	44,81%
JDO. DE LO PENAL Nº. 4 DE GIRONA	353	225	-36,26%	251	252	0,40%	377	296	-21,49%
JDO. DE LO PENAL Nº. 5 DE GIRONA	412	255	-38,11%	34	52	52,94%	547	517	-5,48%
JDO. DE LO PENAL Nº. 6 DE GIRONA	473	423	-10,57%	23	92	300,00%	169	102	-39,64%
JDO. DE LO PENAL Nº. 1 DE FIGUERES	331	210	-36,56%	57	43	-24,56%	608	556	-8,55%
JDO. DE LO PENAL Nº. 2 DE FIGUERES	312	228	-26,92%	60	61	1,67%	572	411	-28,15%
<b>TOTALES</b>	<b>3.061</b>	<b>2.115</b>	<b>-30,90%</b>	<b>642</b>	<b>783</b>	<b>21,96%</b>	<b>3.605</b>	<b>3.228</b>	<b>-10,46%</b>

COMPARATIVA DE LA MEDIA DE LAS EJECUCIONES DE LOS JDOS. PENALES 2020

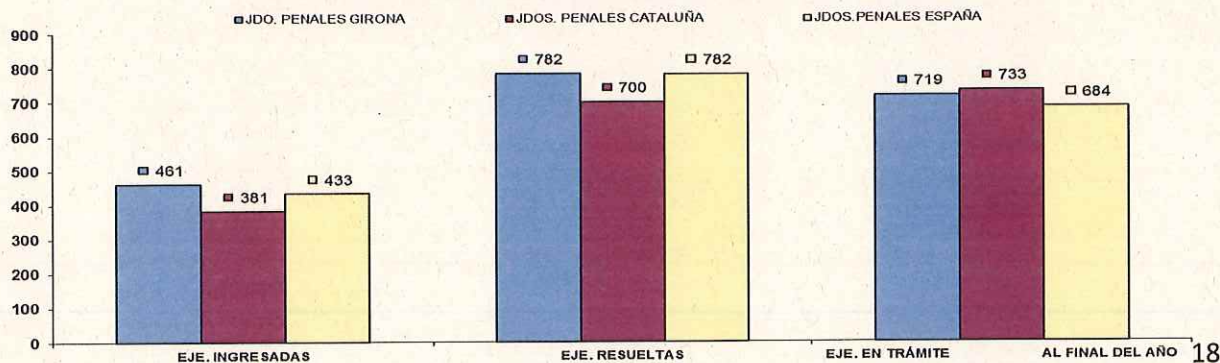

NUMERO DE EJECUTORIAS POR ÓRGANO	INGRESADAS			RESUELTAS			EN TRÁMITE AL FINAL DEL AÑO		
	ÓRGANO	2019	2020	% EVOLUCIÓN	2019	2020	% EVOLUCIÓN	2019	2020
JDO. DE LO PENAL Nº. 1 DE GIRONA	671	478	-28,76%	1.186	1.139	-3,96%	610	509	-16,56%
JDO. DE LO PENAL Nº. 2 DE GIRONA	654	446	-31,00%	773	586	-24,19%	852	916	7,51%
JDO. DE LO PENAL Nº. 3 DE GIRONA	593	438	-26,14%	721	699	-3,05%	842	803	-4,63%
JDO. DE LO PENAL Nº. 4 DE GIRONA	652	408	-37,42%	1.001	783	-21,78%	642	727	13,24%
JDO. DE LO PENAL Nº. 5 DE GIRONA	768	663	-13,67%	1.132	1.002	-11,48%	874	1.012	15,79%
JDO. DE LO PENAL Nº. 6 DE GIRONA	258	218	-15,50%	312	282	-9,62%	378	354	-6,35%
JDO. DE LO PENAL Nº. 1 DE FIGUERES	443	400	-9,71%	1.162	1.123	-3,36%	827	544	-34,22%
JDO. DE LO PENAL Nº. 2 DE FIGUERES	455	633	39,12%	867	645	-25,61%	635	885	39,37%
<b>TOTALES</b>	<b>4.494</b>	<b>3.684</b>	<b>-18,02%</b>	<b>7.154</b>	<b>6.259</b>	<b>-12,51%</b>	<b>5.660</b>	<b>5.750</b>	<b>1,59%</b>

### COMPARATIVA DE LA MEDIA DE RESOLUCIONES DE LOS JUZGADOS PENALES 2020

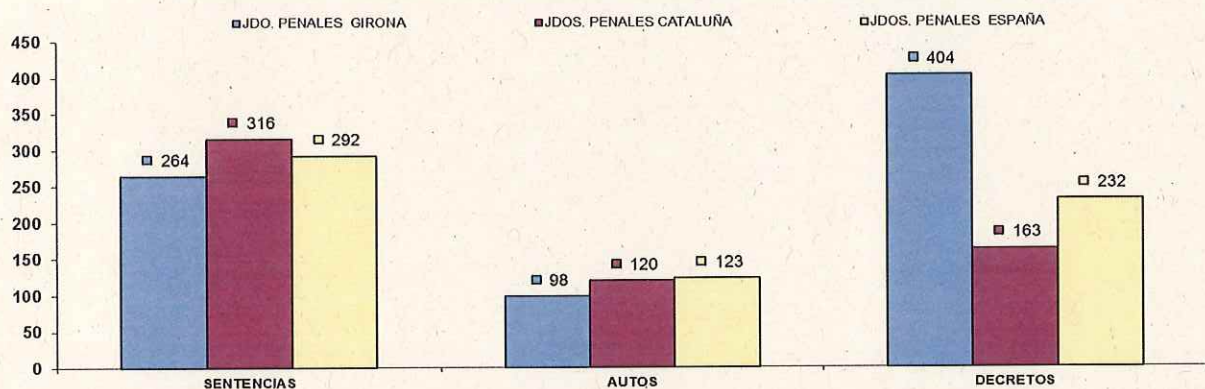

ASUNTOS COMPUTABLES PARA EL MÓDULO	ASUNTOS INGRESADOS 2020 (MÓDULO)	MÓDULO DE INGRESO PUBLICADO EN EL BOE EL 29/12/2018	% RESPECTO AL MÓDULO DE INGRESO
ÓRGANO			
JDO. DE LO PENAL Nº. 1 DE GIRONA	320	400	-20,00%
JDO. DE LO PENAL Nº. 2 DE GIRONA	308	400	-23,00%
JDO. DE LO PENAL Nº. 3 DE GIRONA	309	400	-22,75%
JDO. DE LO PENAL Nº. 4 DE GIRONA	350	400	-12,50%
JDO. DE LO PENAL Nº. 5 DE GIRONA	316	400	-21,00%
JDO. DE LO PENAL Nº. 6 DE GIRONA	512	400	28,00%
JDO. DE LO PENAL Nº. 1 DE FIGUERES	338	400	-15,50%
JDO. DE LO PENAL Nº. 2 DE FIGUERES	321	400	-19,75%

## JUZGADOS SOCIALES DE GIRONA Y FIGUERES

En los Juzgados Sociales de Girona la carga de trabajo supera los mil asuntos por año y está un 30% por encima del módulo establecido tal como se observa en la última gráfica. Desde el 20 de octubre estos Juzgados cuentan con un refuerzo transversal que es necesaria su continuación.

NUMERO ASUNTOS POR ÓRGANO	INGRESADOS			RESUELTOS			EN TRAMITE AL FINAL DEL AÑO		
	ÓRGANO	2019	2020	% EVOLUCIÓN	2019	2020	% EVOLUCIÓN	2019	2020
JDO. DE LO SOCIAL Nº. 1 DE GIRONA	974	920	-5,54%	890	804	-9,66%	906	1.022	12,80%
JDO. DE LO SOCIAL Nº. 2 DE GIRONA	967	935	-3,31%	923	851	-7,80%	917	1.001	9,16%
JDO. DE LO SOCIAL Nº. 3 DE GIRONA	960	936	-2,50%	915	741	-19,02%	883	1.078	22,08%
JDO. DE LO SOCIAL Nº. 1 DE FIGUERES	867	820	-5,42%	826	689	-16,59%	250	381	52,40%
<b>TOTALES</b>	<b>3.768</b>	<b>3.611</b>	<b>-4,17%</b>	<b>3.554</b>	<b>3.085</b>	<b>-13,20%</b>	<b>2.956</b>	<b>3.482</b>	<b>17,79%</b>

### COMPARATIVA DE LA MEDIA DE ASUNTOS DE LOS JDOS. SOCIALES 2020

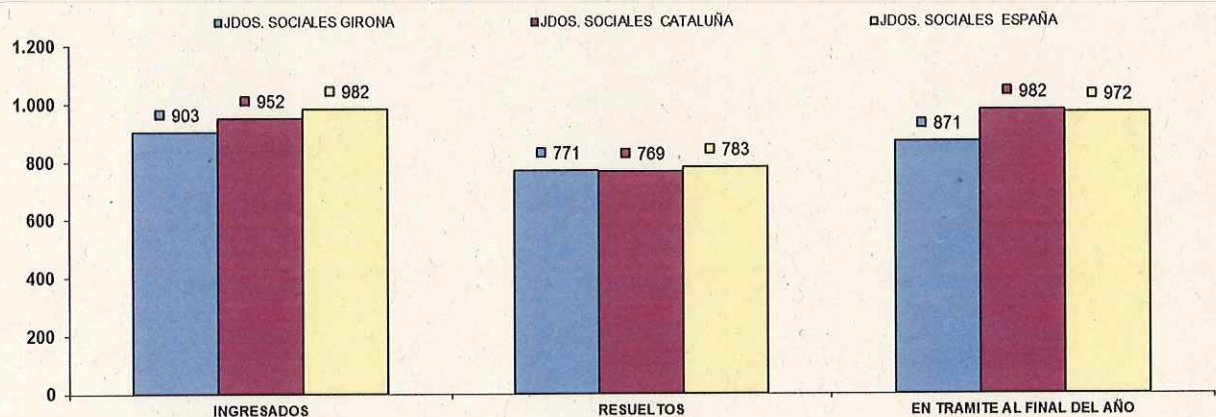

NUMERO DE RESOLUCIONES DICTADAS POR ÓRGANO	SENTENCIAS			AUTOS			DECRETOS		
	ÓRGANO	2019	2020	% EVOLUCIÓN	2019	2020	% EVOLUCIÓN	2019	2020
JDO. DE LO SOCIAL Nº. 1 DE GIRONA	371	292	-21,29%	76	77	1,32%	618	526	-14,89%
JDO. DE LO SOCIAL Nº. 2 DE GIRONA	338	269	-20,41%	98	108	10,20%	634	582	-8,20%
JDO. DE LO SOCIAL Nº. 3 DE GIRONA	383	249	-34,99%	74	106	43,24%	585	532	-9,06%
JDO. DE LO SOCIAL Nº. 1 DE FIGUERES	324	245	-24,38%	75	69	-8,00%	518	459	-11,39%
<b>TOTALES</b>	<b>1.416</b>	<b>1.055</b>	<b>-25,49%</b>	<b>323</b>	<b>360</b>	<b>11,46%</b>	<b>2.355</b>	<b>2.099</b>	<b>-10,87%</b>

### COMPARATIVA DE LA MEDIA DE RESOLUCIONES DE LOS JUZGADOS SOCIALES 2020

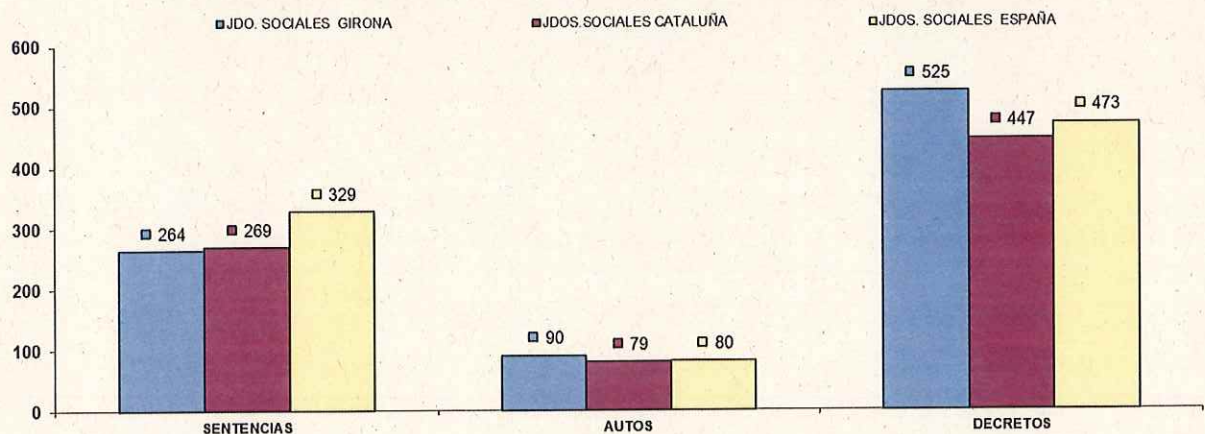

NUMERO DE EJECUTORIAS POR ÓRGANO	INGRESADAS			RESUELTAS			EN TRÁMITE AL FINAL DEL AÑO		
	2019	2020	% EVOLUCIÓN	2019	2020	% EVOLUCIÓN	2019	2020	% EVOLUCIÓN
JDO. DE LO SOCIAL Nº. 1 DE GIRONA	156	102	-34,62%	199	170	-14,67%	188	158	-16,96%
JDO. DE LO SOCIAL Nº. 2 DE GIRONA	137	91	-33,58%	164	127	-22,56%	145	134	-7,59%
JDO. DE LO SOCIAL Nº. 3 DE GIRONA	155	108	-30,32%	138	160	15,94%	188	160	-14,89%
JDO. DE LO SOCIAL Nº. 1 DE FIGUERES	182	116	-36,26%	135	105	-22,22%	69	70	1,45%
<b>TOTALES</b>	<b>630</b>	<b>417</b>	<b>-33,81%</b>	<b>636</b>	<b>562</b>	<b>-11,64%</b>	<b>590</b>	<b>522</b>	<b>-11,53%</b>

**COMPARATIVA DE LA MEDIA DE LAS EJECUCIONES DE LOS JDOS. SOCIALES 2020**

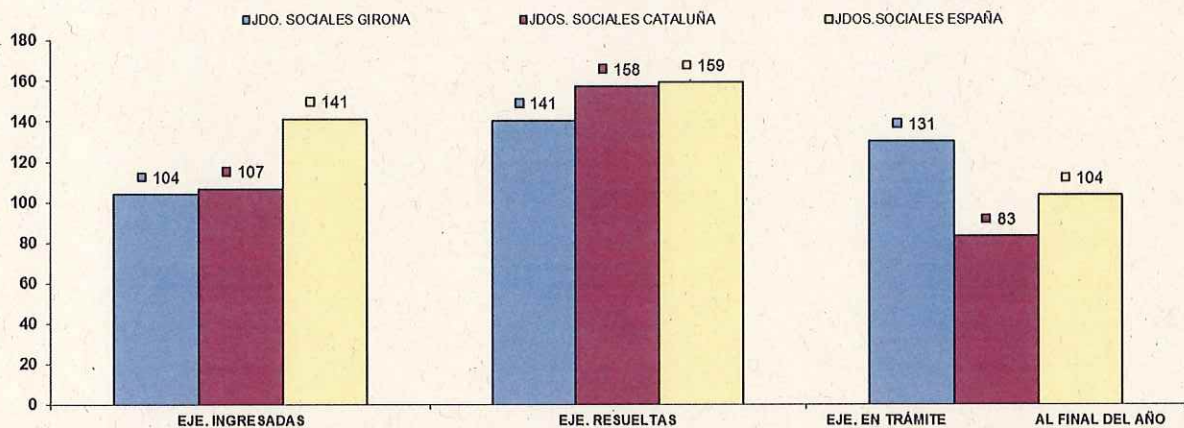

ASUNTOS COMPUTABLES PARA EL MÓDULO	ASUNTOS INGRESADOS 2020 (MÓDULO)	MÓDULO DE INGRESO PUBLICADO EN EL BOE EL 29/12/2018	% RESPECTO AL MÓDULO DE INGRESO
ÓRGANO			
JDO. DE LO SOCIAL Nº. 1 DE GIRONA	1.022	800	27,75%
JDO. DE LO SOCIAL Nº. 2 DE GIRONA	1.026	800	28,25%
JDO. DE LO SOCIAL Nº. 3 DE GIRONA	1.044	800	30,50%
JDO. DE LO SOCIAL Nº. 1 DE FIGUERES	936	800	17,00%

**JUZGADOS CONTENCIOSOS ADMINISTRATIVOS**

Los Juzgados Contenciosos Administrativos aunque han disminuido el número de ingresos superan en el tramo de las sentencias dictadas y ejecuciones resueltas la media catalana, siguen estando por debajo de los módulos de entrada establecidos por el Consejo General del Poder Judicial tal como se observa en las gráficas.

NUMERO ASUNTOS POR ÓRGANO	INGRESADOS			RESUELTOS			EN TRAMITE AL FINAL DEL AÑO		
	ÓRGANO	2019	2020	% EVOLUCIÓN	2019	2020	% EVOLUCIÓN	2019	2020
JDO. DE LO CONTEN. ADTVO. Nº. 1 DE GIRONA	400	314	-21,50%	416	369	-11,30%	209	188	-10,05%
JDO. DE LO CONTEN. ADTVO. Nº. 2 DE GIRONA	425	323	-24,00%	452	342	-24,34%	403	384	-4,71%
JDO. DE LO CONTEN. ADTVO. Nº. 3 DE GIRONA	452	327	-27,65%	461	429	-6,94%	384	282	-26,56%
<b>TOTALES</b>	<b>1.277</b>	<b>964</b>	<b>-24,51%</b>	<b>1.329</b>	<b>1.140</b>	<b>-14,22%</b>	<b>996</b>	<b>854</b>	<b>-14,26%</b>

COMPARATIVA DE LA MEDIA DE ASUNTOS DE LOS JDOS. CONTENCIOSO-ADMINISTRATIVOS 2020

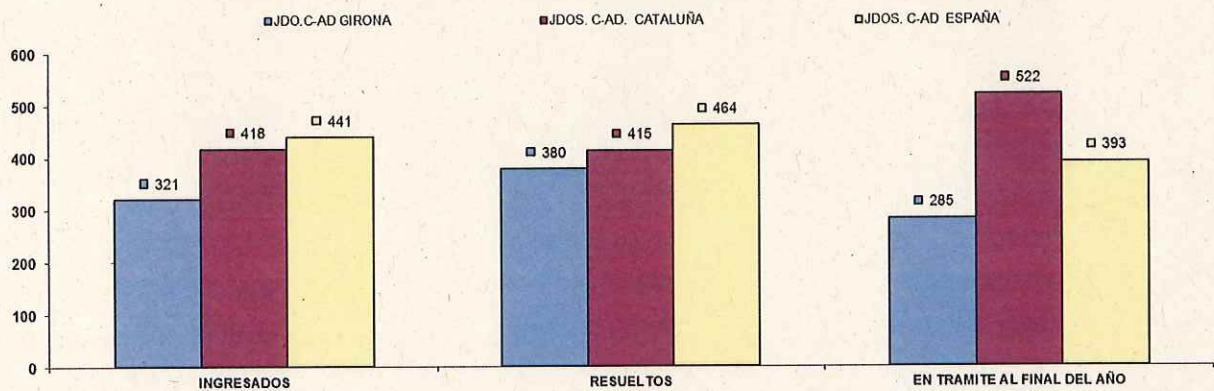

NUMERO DE RESOLUCIONES DICTADAS POR ÓRGANO	SENTENCIAS			AUTOS			DECRETOS		
	ÓRGANO	2019	2020	% EVOLUCIÓN	2019	2020	% EVOLUCIÓN	2019	2020
JDO. DE LO CONTEN. ADTVO. Nº. 1 DE GIRONA	286	264	-7,69%	208	145	-30,29%	37	31	-16,22%
JDO. DE LO CONTEN. ADTVO. Nº. 2 DE GIRONA	292	216	-26,03%	241	152	-36,93%	52	58	11,54%
JDO. DE LO CONTEN. ADTVO. Nº. 3 DE GIRONA	283	294	3,89%	272	107	-60,66%	55	49	-10,91%
<b>TOTALES</b>	<b>861</b>	<b>774</b>	<b>-10,10%</b>	<b>721</b>	<b>404</b>	<b>-43,97%</b>	<b>144</b>	<b>138</b>	<b>-4,17%</b>

COMPARATIVA DE LA MEDIA DE RESOLUCIONES DE LOS JDOS. CONT-ADMVO. 2020

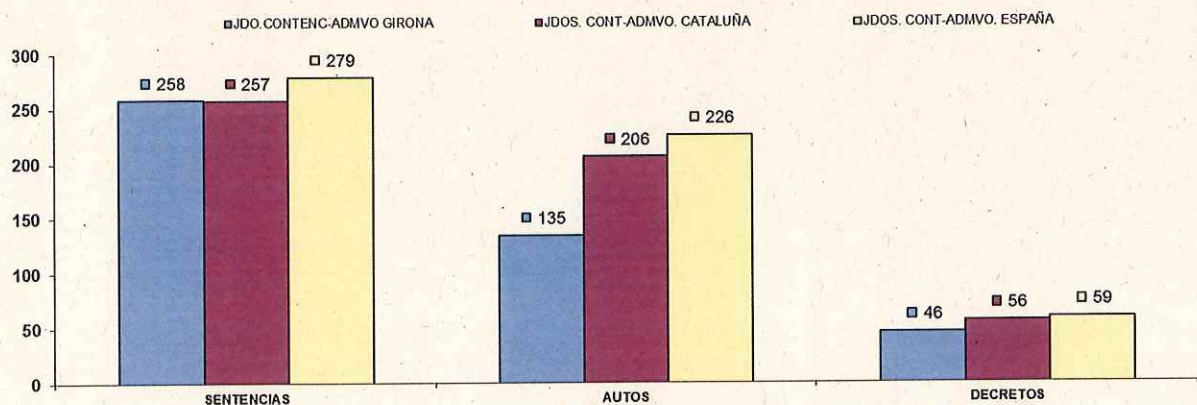

NUMERO DE EJECUTORIAS POR ÓRGANO	INGRESADAS			RESUELTAS			EN TRÁMITE AL FINAL DEL AÑO		
	ÓRGANO	2019	2020	% EVOLUCIÓN	2019	2020	% EVOLUCIÓN	2019	2020
JDO. DE LO CONTEN. ADTVO. Nº. 1 DE GIRONA	19	5	-73,68%	26	17	-34,62%	29	20	-31,03%
JDO. DE LO CONTEN. ADTVO. Nº. 2 DE GIRONA	30	22	-26,67%	35	33	-5,71%	49	41	-16,33%
JDO. DE LO CONTEN. ADTVO. Nº. 3 DE GIRONA	35	5	-86,71%	37	21	-43,24%	31	16	-48,39%
<b>TOTALES</b>	<b>84</b>	<b>32</b>	<b>-61,90%</b>	<b>98</b>	<b>71</b>	<b>-27,55%</b>	<b>109</b>	<b>77</b>	<b>-29,36%</b>

COMPARATIVA DE LA MEDIA DE LAS EJECUCIONES DE LOS JDOS.CONT-ADMVO. 2020

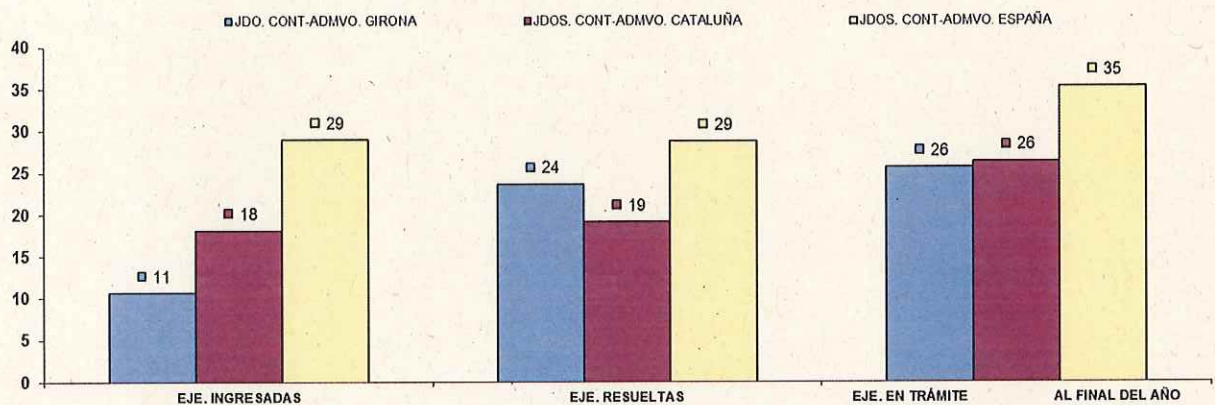

ASUNTOS COMPUTABLES PARA EL MÓDULO	ASUNTOS INGRESADOS 2020 (MÓDULO)	MÓDULO DE INGRESO PUBLICADO EN EL BOE EL 29/12/2018	% RESPECTO AL MÓDULO DE INGRESO
ÓRGANO			
JDO. DE LO CONTEN. ADTVO. Nº. 1 DE GIRONA	314	570	-44,91%
JDO. DE LO CONTEN. ADTVO. Nº. 2 DE GIRONA	322	570	-43,51%
JDO. DE LO CONTEN. ADTVO. Nº. 3 DE GIRONA	327	570	-42,63%



**JUZGADOS DE PRIMERA INSTANCIA E INSTRUCCIÓN DE FIGUERES**

El partido judicial de Figueres se compone de ocho Juzgados de Primera Instancia e Instrucción de Figueres, llevando el Juzgado de Primera Instancia e Instrucción número tres el Registro Civil y el Juzgado de Primera Instancia e Instrucción número siete los asuntos de violencia doméstica. Estos Juzgados en el ámbito Penal año tras año están por encima de la media catalana y estatal, tanto en asuntos de entrada, como resueltos y en las ejecuciones. En el ranquin de los órganos judiciales de Cataluña figuran en los primeros puestos especialmente el Juzgado de Primera Instancia e Instrucción núm. 7. Estos Juzgados, ya hace años, están por encima de los módulos de carga de trabajo indicados por el Consejo General del Poder Judicial tanto en el ámbito civil como en el penal

NUMERO ASUNTOS POR ÓRGANO		INGRESADOS			RESUELTOS			EN TRAMITE AL FINAL DEL AÑO		
ÓRGANO		2019	2020	% EVOLUCIÓN	2019	2020	% EVOLUCIÓN	2019	2020	% EVOLUCIÓN
JDO. DE 1ª. INSTAN. E INSTRUC. Nº. 1 DE FIGUERES	Civil	706	605	-14,31%	725	572	-21,10%	606	648	6,93%
	Penal	1.554	1.215	-21,81%	1.513	1.243	-17,85%	567	516	-8,99%
JDO. DE 1ª. INSTAN. E INSTRUC. Nº. 2 DE FIGUERES	Civil	701	593	-15,41%	657	477	-27,40%	537	653	21,60%
	Penal	1.687	1.048	-37,88%	1.720	1.022	-40,58%	508	534	5,12%
JDO. DE 1ª. INSTAN. E INSTRUC. Nº. 3 DE FIGUERES	Civil	616	511	-17,05%	514	499	-2,92%	539	551	2,23%
	Penal	1.345	1.131	-15,91%	1.346	1.066	-20,80%	490	555	13,27%
JDO. DE 1ª. INSTAN. E INSTRUC. Nº. 4 DE FIGUERES	Civil	726	633	-12,81%	552	458	-17,03%	737	912	23,74%
	Penal	1.253	1.084	-13,49%	1.225	1.024	-16,41%	472	532	12,71%
JDO. DE 1ª. INSTAN. E INSTRUC. Nº. 5 DE FIGUERES	Civil	676	645	-4,59%	581	423	-24,60%	633	855	35,07%
	Penal	1.423	1.191	-16,30%	1.374	1.023	-25,55%	573	741	29,32%
JDO. DE 1ª. INSTAN. E INSTRUC. Nº. 6 DE FIGUERES	Civil	651	569	-12,60%	512	443	-13,48%	581	704	21,17%
	Penal	1.245	1.206	-3,13%	1.160	1.004	-13,45%	374	593	58,56%
JDO. DE 1ª. INSTAN. E INSTRUC. Nº. 7 DE FIGUERES	Civil	658	688	4,56%	554	595	7,40%	468	561	19,87%
	Penal	1.870	1.760	-5,88%	1.757	1.567	-10,81%	515	709	37,67%
JDO. DE 1ª. INSTAN. E INSTRUC. Nº. 8 DE FIGUERES	Civil	680	664	-2,35%	608	473	-22,20%	517	692	33,85%
	Penal	1.530	1.101	-28,04%	1.594	1.081	-32,18%	437	457	4,58%
TOTALES	Civil	5.414	4.908	-9,35%	4.683	3.940	-15,87%	4.618	5.576	20,74%
	Penal	11.907	9.736	-18,23%	11.689	9.030	-22,75%	3.936	4.637	17,81%

**COMPARATIVA DE LAS MEDIAS DE ASUNTOS DE LOS JDOS. MIXTOS (PARTE CIVIL) 2020**

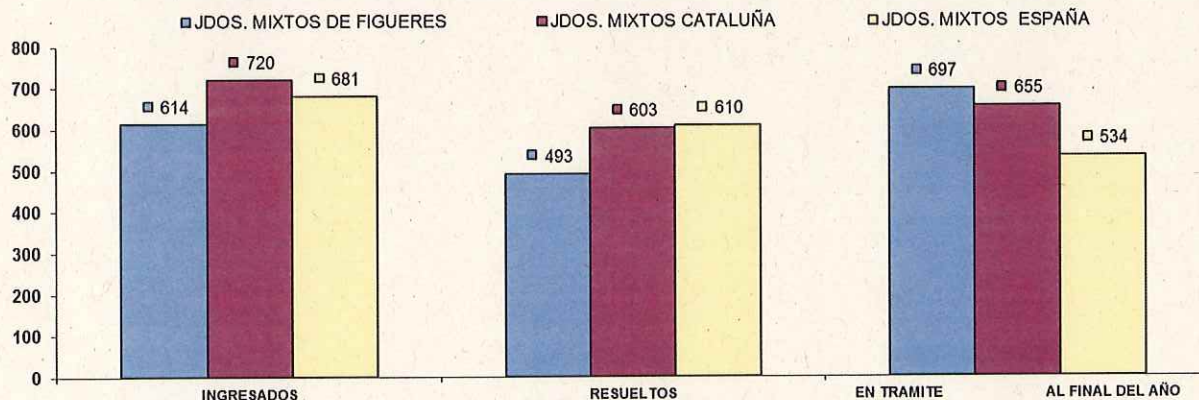

**COMPARATIVA DE LAS MEDIAS DE ASUNTOS DE LOS JDOS. MIXTOS (PARTE PENAL) 2020**

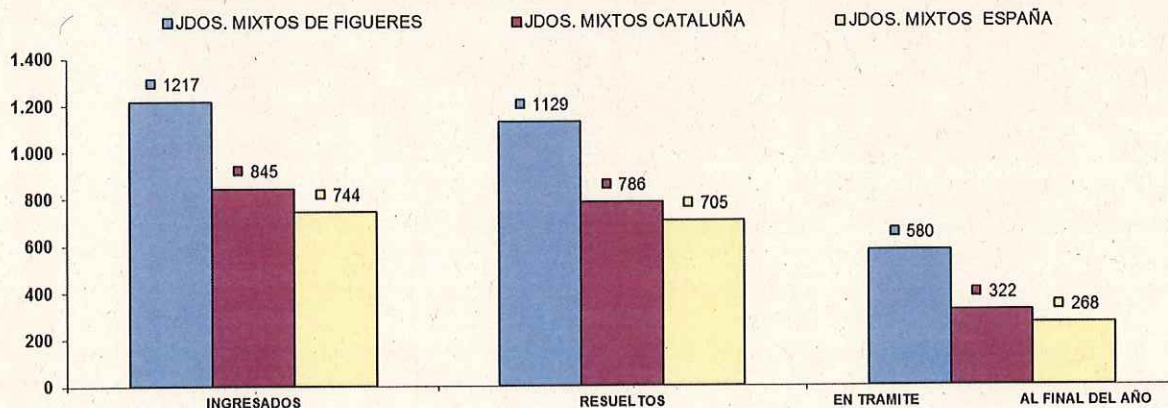

NUMERO DE RESOLUCIONES DICTADAS POR ÓRGANO		SENTENCIAS			AUTOS			DECRETOS		
		2019	2020	% EVOLUCIÓN	2019	2020	% EVOLUCIÓN	2019	2020	% EVOLUCIÓN
JDO. DE 1ª. INSTAN. E INSTRUCC. Nº. 1 DE FIGUERES	Civil	170	130	-23,53%	256	223	-12,89%	384	340	-11,46%
	Penal	166	108	-34,94%	1.017	798	-21,53%	22	14	-36,36%
JDO. DE 1ª. INSTAN. E INSTRUCC. Nº. 2 DE FIGUERES	Civil	176	82	-53,41%	209	190	-9,09%	387	265	-31,52%
	Penal	170	85	-50,00%	1.249	728	-41,71%	22	17	-22,73%
JDO. DE 1ª. INSTAN. E INSTRUCC. Nº. 3 DE FIGUERES	Civil	111	130	17,12%	169	161	-4,73%	316	271	-14,24%
	Penal	148	100	-32,43%	700	627	-10,43%	35	14	-60,00%
JDO. DE 1ª. INSTAN. E INSTRUCC. Nº. 4 DE FIGUERES	Civil	113	67	-40,71%	126	154	22,22%	339	271	-20,06%
	Penal	127	71	-44,09%	875	724	-17,26%	6	3	-50,00%
JDO. DE 1ª. INSTAN. E INSTRUCC. Nº. 5 DE FIGUERES	Civil	142	95	-33,10%	185	160	-13,51%	308	228	-26,97%
	Penal	155	104	-32,90%	941	719	-23,59%	0	11	1100,00%
JDO. DE 1ª. INSTAN. E INSTRUCC. Nº. 6 DE FIGUERES	Civil	151	101	-33,11%	125	166	32,80%	333	272	-18,32%
	Penal	121	103	-14,88%	804	692	-13,93%	25	13	-48,00%
JDO. DE 1ª. INSTAN. E INSTRUCC. Nº. 7 DE FIGUERES	Civil	166	105	-36,75%	144	245	70,14%	297	364	22,56%
	Penal	202	126	-37,62%	536	618	15,30%	14	10	-28,57%
JDO. DE 1ª. INSTAN. E INSTRUCC. Nº. 8 DE FIGUERES	Civil	190	125	-34,21%	185	127	-31,35%	322	315	-2,17%
	Penal	185	119	-35,68%	851	637	-25,15%	32	15	-53,13%
TOTALES	Civil	1.219	835	-31,60%	1.389	1.426	2,66%	2.686	2.326	-13,40%
	Penal	1.274	816	-35,95%	6.973	5.543	-20,51%	156	97	-37,82%

COMPARATIVA DE LAS MEDIAS DE RESOLUCIONES DE LOS JDOS. DE MIXTOS (CIVIL) 2020

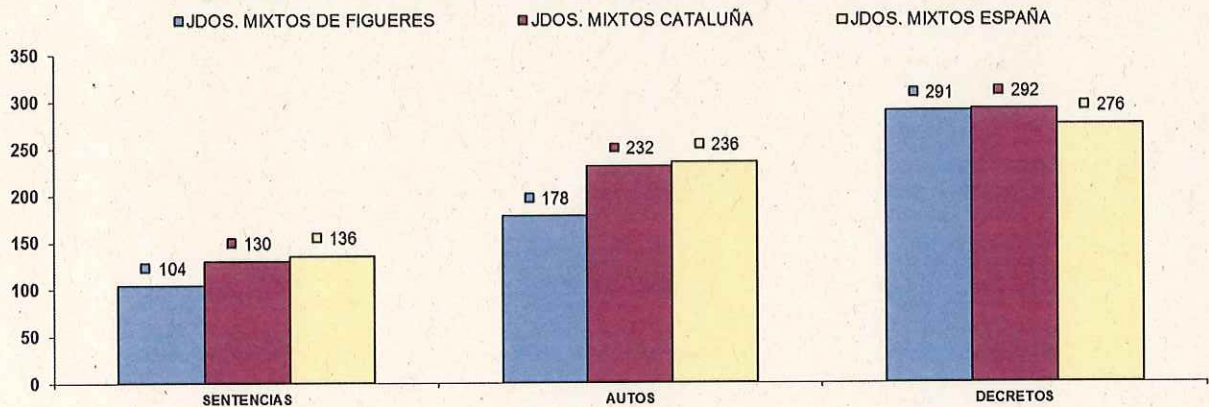

COMPARATIVA DE LAS MEDIAS DE RESOLUCIONES DE LOS JDOS. DE MIXTOS (PENAL) 2020

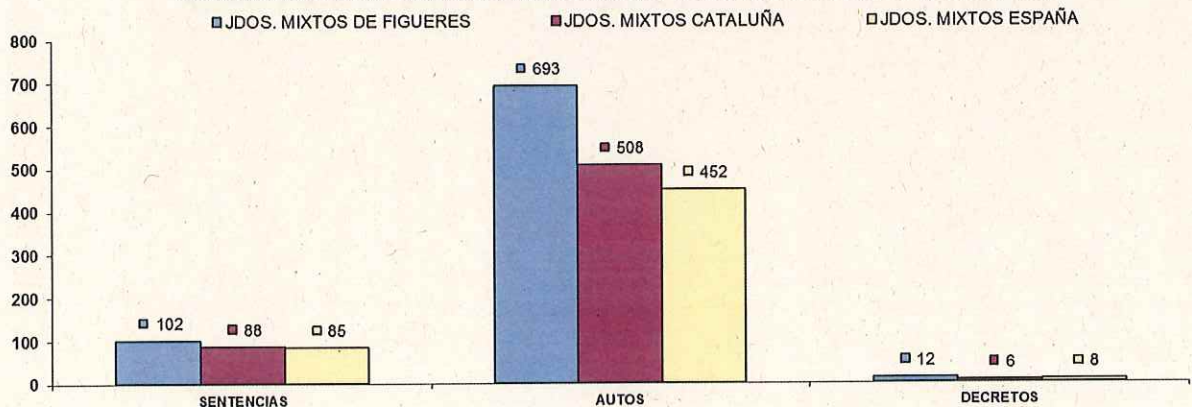

NUMERO DE EJECUTORIAS POR ÓRGANO		INGRESADAS			RESUELTAS			EN TRÁMITE AL FINAL DEL AÑO		
ÓRGANO		2019	2020	% EVOLUCIÓN	2019	2020	% EVOLUCIÓN	2019	2020	% EVOLUCIÓN
JDO. DE 1ª. INSTAN. E INSTRUC. Nº. 1 DE FIGUERES	Civil	192	170	-11,46%	484	190	-60,74%	1.031	1.080	2,81%
	Penal	23	21	-8,70%	34	16	-52,94%	34	38	11,76%
JDO. DE 1ª. INSTAN. E INSTRUC. Nº. 2 DE FIGUERES	Civil	198	120	-39,39%	266	214	-16,41%	1.116	1.126	0,90%
	Penal	41	30	-26,83%	46	33	-28,26%	57	64	-5,26%
JDO. DE 1ª. INSTAN. E INSTRUC. Nº. 3 DE FIGUERES	Civil	164	169	3,05%	260	111	-57,31%	984	1.060	9,96%
	Penal	27	28	3,70%	40	23	-42,50%	37	42	13,51%
JDO. DE 1ª. INSTAN. E INSTRUC. Nº. 4 DE FIGUERES	Civil	166	133	-19,88%	213	174	-18,31%	847	838	-1,06%
	Penal	20	11	-45,00%	7	26	271,43%	67	52	-22,39%
JDO. DE 1ª. INSTAN. E INSTRUC. Nº. 5 DE FIGUERES	Civil	167	118	-24,84%	172	71	-58,72%	1.103	1.160	4,26%
	Penal	36	20	-44,44%	38	34	-10,83%	69	66	-20,29%
JDO. DE 1ª. INSTAN. E INSTRUC. Nº. 6 DE FIGUERES	Civil	163	146	-11,04%	139	412	196,40%	1.211	991	-18,17%
	Penal	19	26	36,84%	36	13	-63,89%	46	59	28,26%
JDO. DE 1ª. INSTAN. E INSTRUC. Nº. 7 DE FIGUERES	Civil	218	183	-16,06%	134	413	208,21%	1.034	867	-17,12%
	Penal	22	16	-31,82%	30	26	-13,33%	63	52	-17,46%
JDO. DE 1ª. INSTAN. E INSTRUC. Nº. 8 DE FIGUERES	Civil	187	134	-28,34%	180	117	-35,00%	701	799	13,98%
	Penal	46	23	-48,89%	46	26	-46,66%	51	52	1,96%
TOTALES	Civil	1.446	1.172	-18,89%	1.838	1.702	-7,40%	8.006	7.880	-1,57%
	Penal	233	174	-25,32%	277	196	-29,24%	424	404	-4,72%

COMPARATIVA DE LAS MEDIAS DE LAS EJECUCIONES DE LOS JDOS. MIXTOS (CIVIL) 2020

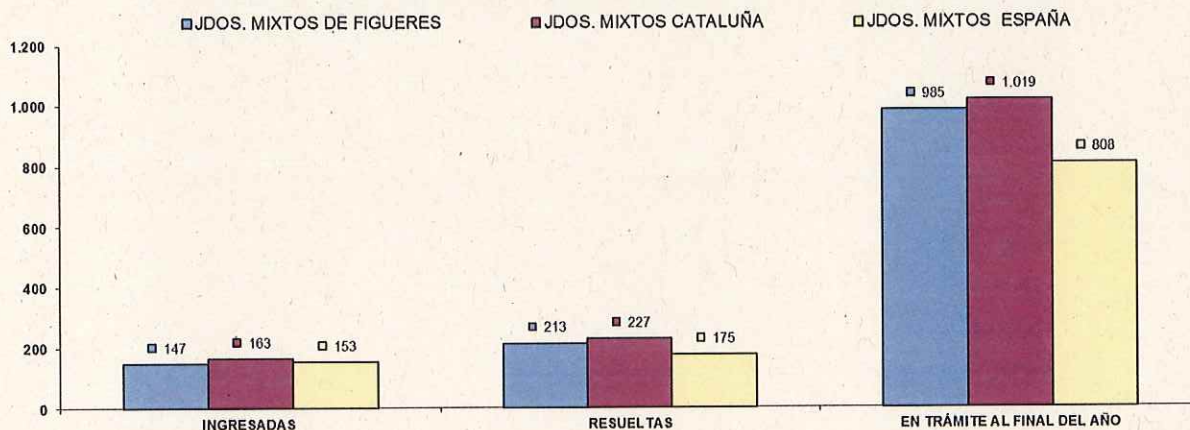

COMPARATIVA DE LAS MEDIAS DE LAS EJECUCIONES DE LOS JDOS. MIXTOS (PENAL) 2020

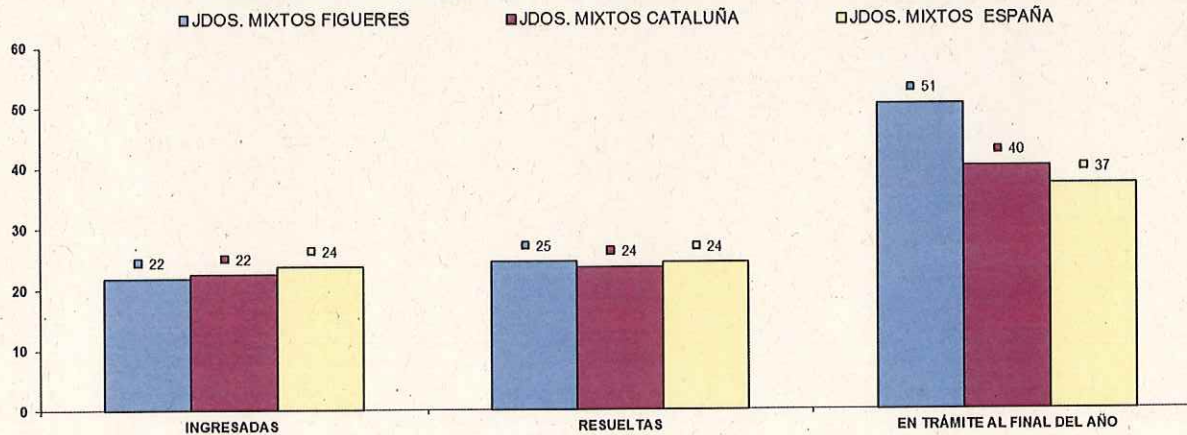

**Juzgado con competencias de violencia domestica - Jdo. 1ª Inst. e Instruc. nº 7 -**

NUMERO ASUNTOS POR ÓRGANO	INGRESADOS			RESUELTOS			EN TRAMITE AL FINAL DEL AÑO		
	2019	2020	% EVOLUCIÓN	2019	2020	% EVOLUCIÓN	2019	2020	% EVOLUCIÓN
JDO. DE 1ª. INSTAN. E INSTRUC. Nº. 7 DE FIGUERES	83	110	32,53%	95	87	-8,42%	50	73	46,00%
	758	699	-7,78%	714	596	-16,53%	178	282	58,43%

NUMERO DE RESOLUCIONES DICTADAS POR ÓRGANO	SENTENCIAS			AUTOS			DECRETOS		
	2019	2020	% EVOLUCIÓN	2019	2020	% EVOLUCIÓN	2019	2020	% EVOLUCIÓN
JDO. DE 1ª. INSTAN. E INSTRUC. Nº. 7 DE FIGUERES	41	29	-29,27%	30	40	33,33%	31	39	25,81%
	48	24	-50,00%	342	330	-3,51%	1	5	400,00%

NUMERO DE EJECUTORIAS POR ÓRGANO	INGRESADAS			RESUELTAS			EN TRÁMITE AL FINAL DEL AÑO		
	2019	2020	% EVOLUCIÓN	2019	2020	% EVOLUCIÓN	2019	2020	% EVOLUCIÓN
JDO. DE 1ª. INSTAN. E INSTRUC. Nº. 7 DE FIGUERES	31	16	-48,39%	7	23	228,57%	55	48	-12,73%
	0	2	200,00%	1	7	600,00%	5	0	-100,00%

ASUNTOS COMPUTABLES PARA EL MÓDULO	ASUNTOS INGRESADOS 2020 (MÓDULO)	MÓDULO DE INGRESO PUBLICADO EN EL BOE EL 29/12/2018	% RESPECTO AL MÓDULO DE INGRESO
JDO. DE 1ª. INSTAN. E INSTRUC. Nº. 1 DE FIGUERES	772	680	13,46%
JDO. DE 1ª. INSTAN. E INSTRUC. Nº. 2 DE FIGUERES	716	680	5,29%
JDO. DE 1ª. INSTAN. E INSTRUC. Nº. 3 DE FIGUERES	675	680	-0,81%
JDO. DE 1ª. INSTAN. E INSTRUC. Nº. 4 DE FIGUERES	756	680	11,18%
JDO. DE 1ª. INSTAN. E INSTRUC. Nº. 5 DE FIGUERES	761	680	11,84%
JDO. DE 1ª. INSTAN. E INSTRUC. Nº. 6 DE FIGUERES	714	680	5,00%
JDO. DE 1ª. INSTAN. E INSTRUC. Nº. 7 DE FIGUERES	822	680	20,81%
JDO. DE 1ª. INSTAN. E INSTRUC. Nº. 8 DE FIGUERES	790	680	16,18%

**JUZGADOS DE LA BISBAL D'EMPORDÀ**

El Partido Judicial de La Bisbal d'Empordà esta formado por cuatro Juzgados de Primera Instancia e Instrucción de los cuales el Juzgado de Primera Instancia e Instrucción número tres lleva el registro civil y el Juzgado de Primera Instancia e Instrucción número cuatro los asuntos de violencia doméstica. Estos Juzgados están próximos a la media catalana y estatal en la mayoría de los parámetros. En el ranking de los órganos judiciales de Cataluña figuran en los primeros puestos en relación a las ejecutorias. En cuanto a los módulos de entrada establecidos por el Consejo General del Poder Judicial se observa en dichos Juzgados las diferencias entre las jurisdicciones civil y penal que se compensan mutuamente, la cual cosa hace que haya un equilibrio en el volumen de trabajo.

NUMERO ASUNTOS POR ÓRGANO	INGRESADOS			RESUELTOS			EN TRAMITE AL FINAL DEL AÑO			
	ÓRGANO	2019	2020	% EVOLUCIÓN	2019	2020	% EVOLUCIÓN	2019	2020	% EVOLUCIÓN
JDO. DE 1ª. INSTAN. E INSTRUC. Nº. 1 DE LA BISBAL D'EMPORDA	Civil	801	666	-16,85%	800	686	-26,88%	416	496	19,52%
	Penal	991	806	-18,67%	1.071	707	-33,99%	179	278	65,31%
JDO. DE 1ª. INSTAN. E INSTRUC. Nº. 2 DE LA BISBAL D'EMPORDA	Civil	712	719	0,98%	603	678	-4,16%	531	672	26,56%
	Penal	860	633	-26,53%	839	621	-26,98%	136	161	19,26%
JDO. DE 1ª. INSTAN. E INSTRUC. Nº. 3 DE LA BISBAL D'EMPORDA	Civil	652	742	13,80%	619	623	0,66%	408	528	29,41%
	Penal	911	682	-25,14%	929	696	-25,08%	265	241	-5,49%
JDO. DE 1ª. INSTAN. E INSTRUC. Nº. 4 DE LA BISBAL D'EMPORDA	Civil	685	766	10,36%	698	662	-7,69%	481	686	42,41%
	Penal	1.066	914	-14,26%	991	953	-3,83%	280	241	-13,93%
TOTALES	Civil	2.850	2.883	1,16%	2.620	2.338	-10,76%	1.835	2.381	29,75%
	Penal	3.818	3.035	-20,51%	3.830	2.977	-22,27%	849	921	8,48%

**COMPARATIVA DE LA MEDIA DE ASUNTOS DE LOS JDOS. MIXTOS (PARTE CIVIL) 2020**

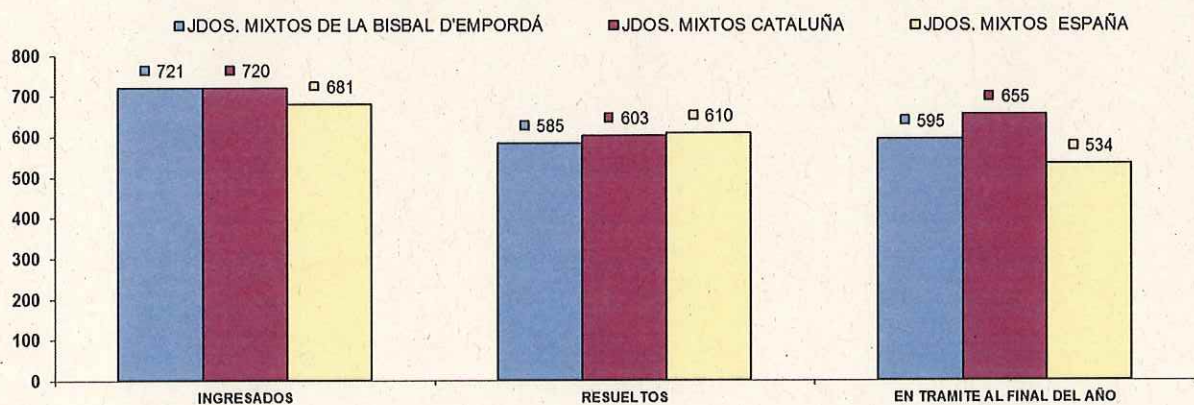

**COMPARATIVA DE LA MEDIA DE ASUNTOS DE LOS JDOS. MIXTOS (PARTE PENAL) 2020**

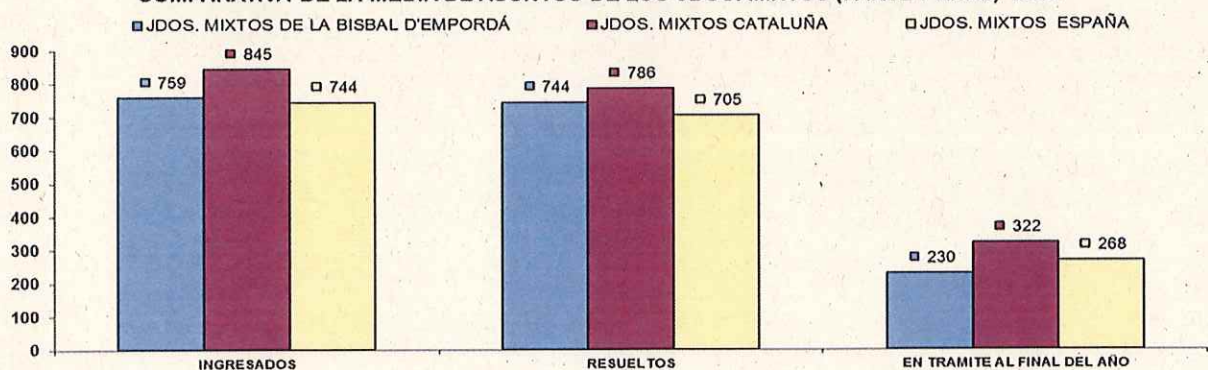

NUMERO DE RESOLUCIONES DICTADAS POR ÓRGANO	SENTENCIAS			AUTOS			DECRETOS			
	ÓRGANO	2019	2020	% EVOLUCIÓN	2019	2020	% EVOLUCIÓN	2019	2020	% EVOLUCIÓN
JDO. DE 1ª. INSTAN. E INSTRUC. Nº. 1 DE LA BISBAL D'EMPORDA	Civil	193	144	-26,39%	271	202	-25,46%	420	282	-32,86%
	Penal	169	96	-39,62%	662	447	-32,48%	16	14	-6,67%
JDO. DE 1ª. INSTAN. E INSTRUC. Nº. 2 DE LA BISBAL D'EMPORDA	Civil	197	149	-24,37%	161	168	4,64%	363	308	-16,15%
	Penal	168	123	-22,15%	488	384	-21,31%	8	0	-100,00%
JDO. DE 1ª. INSTAN. E INSTRUC. Nº. 3 DE LA BISBAL D'EMPORDA	Civil	206	171	-16,59%	169	178	11,96%	269	347	33,98%
	Penal	187	108	-42,25%	670	427	-25,09%	3	0	-100,00%
JDO. DE 1ª. INSTAN. E INSTRUC. Nº. 4 DE LA BISBAL D'EMPORDA	Civil	176	117	-33,14%	146	188	29,66%	336	237	-29,46%
	Penal	166	112	-32,12%	416	449	7,93%	0	0	0,00%
TOTALES	Civil	770	581	-24,55%	726	726	0,00%	1.378	1.174	-14,80%
	Penal	669	439	-34,38%	2.136	1.707	-20,08%	26	14	-46,15%

COMPARATIVA DE LA MEDIA DE RESOLUCIONES DE LOS JDOS. DE MIXTOS (CIVIL) 2020

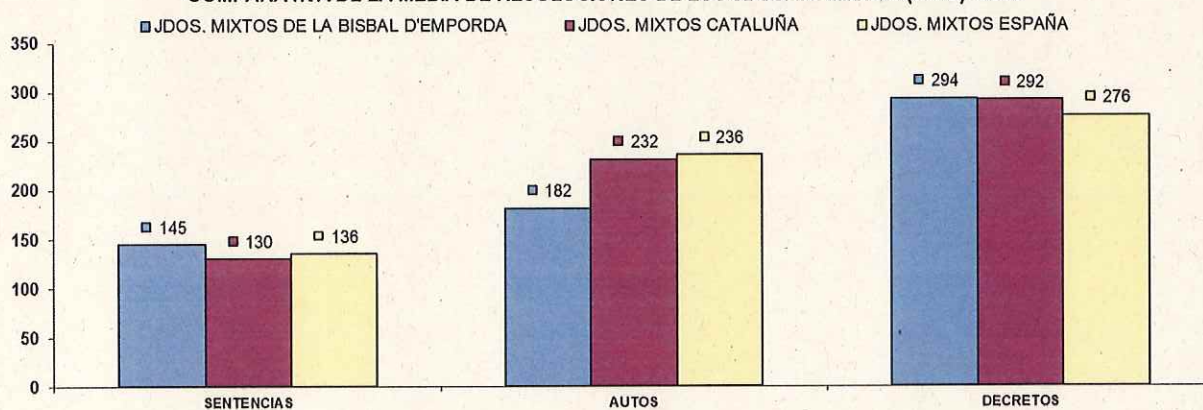

COMPARATIVA DE LA MEDIA DE RESOLUCIONES DE LOS JDOS. DE MIXTOS (PENAL) 2020

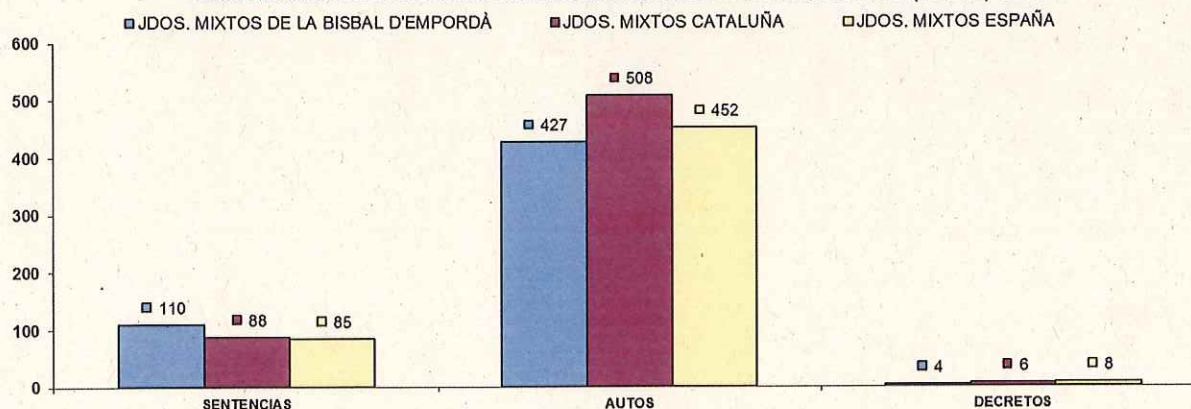

NUMERO DE EJECUTORIAS POR ÓRGANO	INGRESADAS			RESUELTAS			EN TRÁMITE AL FINAL DEL AÑO			
	ÓRGANO	2019	2020	% EVOLUCIÓN	2019	2020	% EVOLUCIÓN	2019	2020	% EVOLUCIÓN
JDO. DE 1ª. INSTAN. E INSTRUCC. Nº. 1 DE LA BISBAL D'EMPORDA	Civil	223	120	-46,19%	262	446	69,85%	670	1.049	84,04%
	Penal	37	20	-45,95%	22	26	18,18%	50	44	-12,00%
JDO. DE 1ª. INSTAN. E INSTRUCC. Nº. 2 DE LA BISBAL D'EMPORDA	Civil	266	187	-29,70%	149	1.431	860,40%	944	161	-82,94%
	Penal	27	31	14,81%	17	32	88,24%	44	43	-2,27%
JDO. DE 1ª. INSTAN. E INSTRUCC. Nº. 3 DE LA BISBAL D'EMPORDA	Civil	216	136	-37,04%	263	498	89,36%	749	1.287	71,83%
	Penal	23	30	30,43%	20	21	5,00%	25	34	36,00%
JDO. DE 1ª. INSTAN. E INSTRUCC. Nº. 4 DE LA BISBAL D'EMPORDA	Civil	181	524	189,50%	134	600	273,13%	886	1.317	48,65%
	Penal	37	18	-51,35%	31	43	38,71%	58	33	-43,10%
TOTALES	Civil	886	967	9,14%	808	2.874	256,69%	3.149	3.814	21,12%
	Penal	124	99	-20,16%	90	122	35,56%	177	154	-12,99%

COMPARATIVA DE LA MEDIA DE LAS EJECUCIONES DE LOS JDOS. MIXTOS (CIVIL) 2020

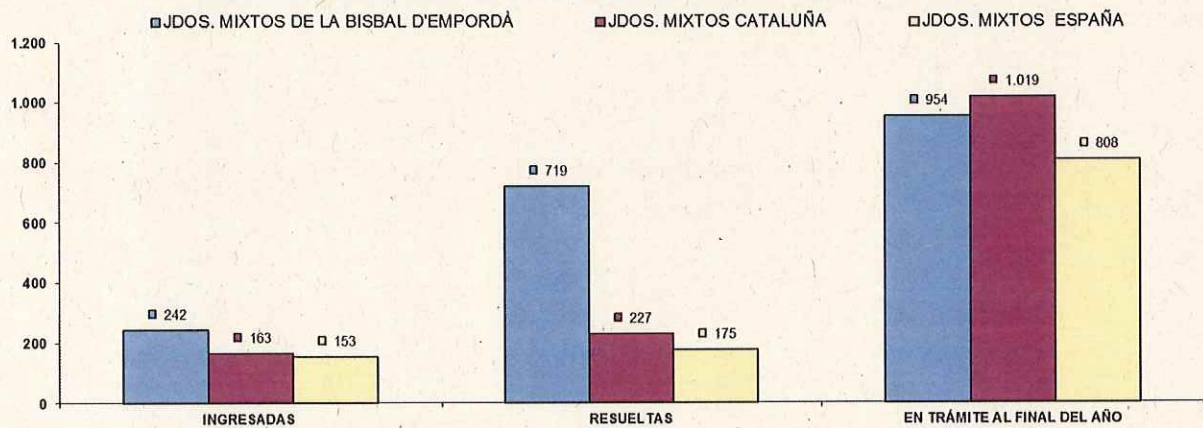

COMPARATIVA DE LA MEDIA DE LAS EJECUCIONES DE LOS JDOS. MIXTOS (PENAL) 2020

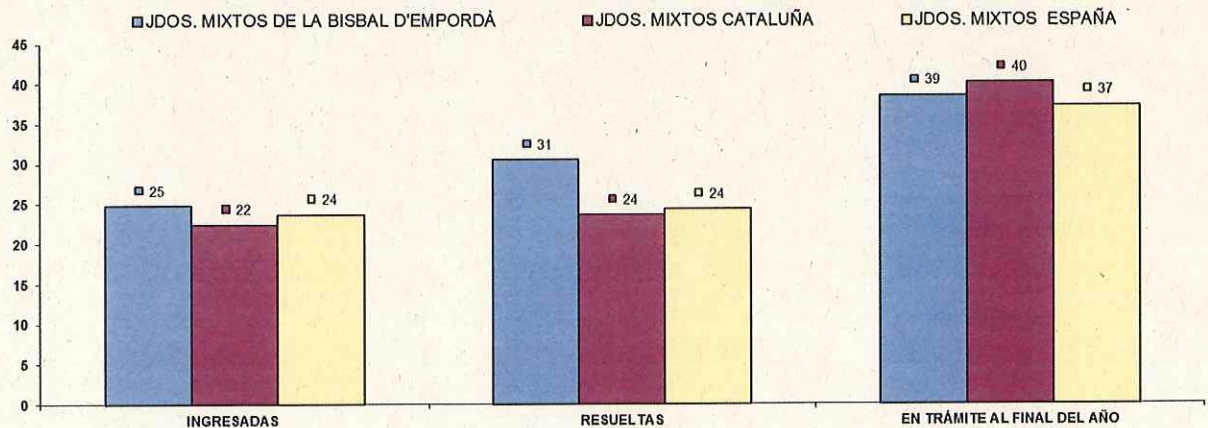

Juzgado con competencias de violencia domestica - Jdo. 1ª Inst. e Instruc. nº 4 -

NUMERO ASUNTOS POR ÓRGANO	INGRESADOS			RESUELTOS			EN TRAMITE AL FINAL DEL AÑO			
	ÓRGANO	2019	2020	% EVOLUCIÓN	2019	2020	% EVOLUCIÓN	2019	2020	% EVOLUCIÓN
JDO. DE 1ª. INSTAN. E INSTRUC. Nº. 4 DE LA BISBAL D'EMPORDA	Civil	36	19	-47,22%	38	18	-52,63%	35	36	2,86%
	Penal	326	282	-13,50%	322	270	-16,16%	31	43	38,71%

NUMERO DE RESOLUCIONES DICTADAS POR ÓRGANO	SENTENCIAS			AUTOS			DECRETOS			
	ÓRGANO	2019	2020	% EVOLUCIÓN	2019	2020	% EVOLUCIÓN	2019	2020	% EVOLUCIÓN
JDO. DE 1ª. INSTAN. E INSTRUC. Nº. 4 DE LA BISBAL D'EMPORDA	Civil	19	7	-63,16%	13	5	-61,54%	9	5	-44,44%
	Penal	26	12	-53,85%	159	171	7,55%	0	0	0,00%

NUMERO DE EJECUTORIAS POR ÓRGANO	INGRESADAS			RESUELTAS			EN TRÁMITE AL FINAL DEL AÑO			
	ÓRGANO	2019	2020	% EVOLUCIÓN	2019	2020	% EVOLUCIÓN	2019	2020	% EVOLUCIÓN
JDO. DE 1ª. INSTAN. E INSTRUC. Nº. 4 DE LA BISBAL D'EMPORDA	Civil	5	2	-60,00%	3	8	166,67%	58	52	-10,34%
	Penal	3	2	-33,33%	1	5	400,00%	3	0	-100,00%

ASUNTOS COMPUTABLES PARA EL MÓDULO	ASUNTOS INGRESADOS 2020 (MÓDULO)	MÓDULO DE INGRESO PUBLICADO EN EL BOE DE 29/12/2018	% RESPECTO AL MÓDULO DE INGRESO	
ÓRGANO				
JDO. DE 1ª. INSTAN. E INSTRUC. Nº. 1 DE LA BISBAL D'EMPORDA	Civil	787	680	15,74%
	Penal	788	1.000	-21,20%
JDO. DE 1ª. INSTAN. E INSTRUC. Nº. 2 DE LA BISBAL D'EMPORDA	Civil	908	680	33,46%
	Penal	633	1.000	-36,70%
JDO. DE 1ª. INSTAN. E INSTRUC. Nº. 3 DE LA BISBAL D'EMPORDA	Civil	873	680	28,31%
	Penal	682	1.000	-31,80%
JDO. DE 1ª. INSTAN. E INSTRUC. Nº. 4 DE LA BISBAL D'EMPORDA	Civil	1.266	680	86,18%
	Penal	914	1.000	-8,60%



**JUZGADOS DE BLANES**

El Partido Judicial de Blanes está compuesto por seis Juzgados de Primera Instancia e Instrucción de los cuales el número 1 lleva también el registro civil y el número cinco los asuntos de violencia doméstica. En relación al módulo de entrada establecido por el Consejo General del Poder Judicial se observa, en dichos Juzgados, las diferencias entre las jurisdicciones civil y penal que se compensan mutuamente, la cual cosa hace que haya un equilibrio en el volumen de trabajo.

NUMERO ASUNTOS POR ÓRGANO		INGRESADOS			RESUELTOS			EN TRAMITE AL FINAL DEL AÑO		
ÓRGANO		2019	2020	% EVOLUCIÓN	2019	2020	% EVOLUCIÓN	2019	2020	% EVOLUCIÓN
JDO. DE 1ª. INSTAN. E INSTRUCC. Nº. 1 DE BLANES	Civil	878	683	-22,21%	764	604	-20,94%	574	653	13,76%
	Penal	1.083	845	-21,98%	1.058	783	-26,99%	526	688	11,79%
JDO. DE 1ª. INSTAN. E INSTRUCC. Nº. 2 DE BLANES	Civil	639	698	+6,42%	496	654	+11,69%	837	881	+5,26%
	Penal	977	767	-21,49%	915	805	-12,02%	700	662	-5,43%
JDO. DE 1ª. INSTAN. E INSTRUCC. Nº. 3 DE BLANES	Civil	652	679	+4,14%	453	448	-1,10%	669	900	+34,53%
	Penal	963	694	-27,93%	854	658	-22,95%	210	246	+17,14%
JDO. DE 1ª. INSTAN. E INSTRUCC. Nº. 4 DE BLANES	Civil	819	659	-19,54%	796	492	-38,19%	576	743	+28,99%
	Penal	1.160	717	-38,19%	1.069	660	-38,26%	391	448	+14,58%
JDO. DE 1ª. INSTAN. E INSTRUCC. Nº. 5 DE BLANES	Civil	313	291	-7,03%	181	247	+36,46%	446	484	+8,52%
	Penal	1.744	1.293	-26,86%	1.462	1.017	-30,44%	844	1.119	+32,58%
JDO. DE 1ª. INSTAN. E INSTRUCC. Nº. 6 DE BLANES	Civil	629	691	+9,86%	462	606	+31,17%	636	821	+29,09%
	Penal	978	761	-21,87%	901	704	-21,86%	352	399	+13,35%
TOTALES	Civil	3.930	3.601	-8,37%	3.152	2.851	-9,55%	3.738	4.482	+19,90%
	Penal	6.905	5.067	-26,62%	6.259	4.627	-26,07%	3.023	3.462	+14,52%

**COMPARATIVA DE LA MEDIA DE ASUNTOS DE LOS JDOS. MIXTOS (PARTE CIVIL) 2020**

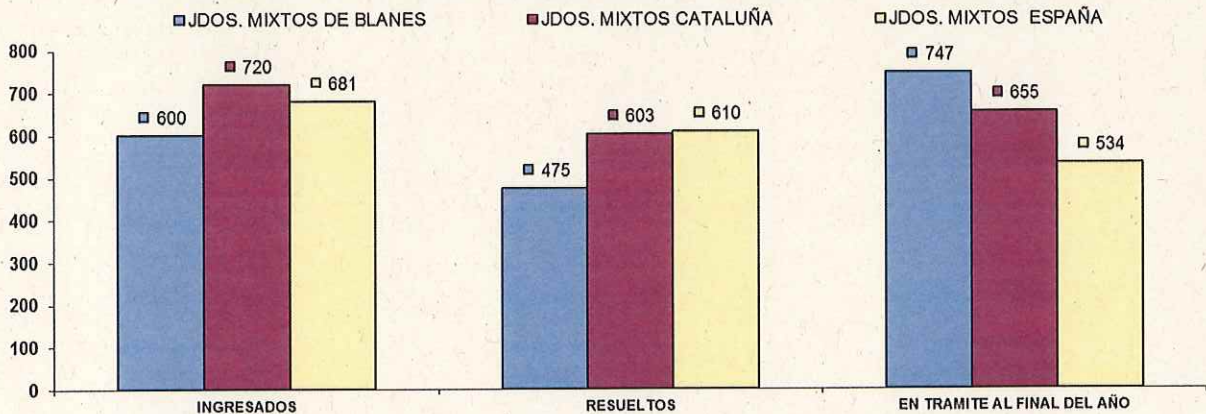

**COMPARATIVA DE LA MEDIA DE ASUNTOS DE LOS JDOS. MIXTOS (PARTE PENAL) 2020**

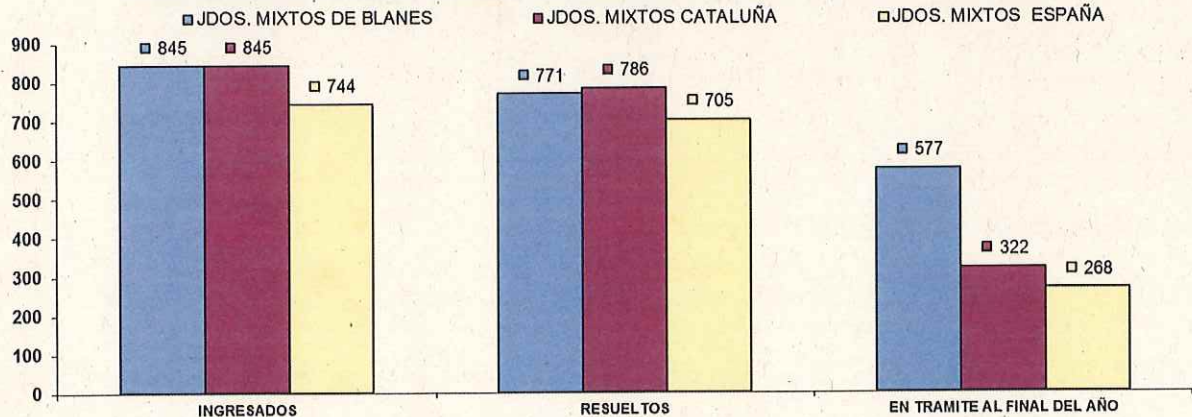

NUMERO DE RESOLUCIONES DICTADAS POR ÓRGANO		SENTENCIAS			AUTOS			DECRETOS		
ÓRGANO		2019	2020	% EVOLUCIÓN	2019	2020	% EVOLUCIÓN	2019	2020	% EVOLUCIÓN
JDO. DE 1ª. INSTAN. E INSTRUCC. Nº. 1 DE BLANES	Civil	188	146	-22,34%	189	172	-8,99%	342	234	-31,58%
	Penal	166	106	-32,06%	608	476	-6,60%	13	2	-84,62%
JDO. DE 1ª. INSTAN. E INSTRUCC. Nº. 2 DE BLANES	Civil	118	76	-36,44%	95	162	60,00%	366	387	8,71%
	Penal	147	87	-40,82%	640	496	-8,15%	14	7	-50,00%
JDO. DE 1ª. INSTAN. E INSTRUCC. Nº. 3 DE BLANES	Civil	97	92	-5,16%	106	118	11,32%	187	228	21,93%
	Penal	169	117	-26,42%	460	298	-33,78%	7	10	42,86%
JDO. DE 1ª. INSTAN. E INSTRUCC. Nº. 4 DE BLANES	Civil	177	104	-41,24%	186	164	-11,83%	361	239	-33,80%
	Penal	148	118	-20,27%	661	390	-30,48%	16	4	-75,00%
JDO. DE 1ª. INSTAN. E INSTRUCC. Nº. 5 DE BLANES	Civil	35	36	2,86%	39	54	38,46%	114	160	31,58%
	Penal	168	125	-25,60%	632	430	-31,96%	6	3	-40,00%
JDO. DE 1ª. INSTAN. E INSTRUCC. Nº. 6 DE BLANES	Civil	130	113	-13,08%	103	160	56,34%	226	211	-6,64%
	Penal	130	102	-21,54%	660	368	-33,09%	2	9	350,00%
TOTALES	Civil	745	666	-24,03%	718	820	14,21%	1.586	1.449	-8,64%
	Penal	908	656	-27,86%	3.241	2.467	-24,19%	67	36	-38,60%

COMPARATIVA DE LA MEDIA DE RESOLUCIONES DE LOS JDOS. DE MIXTOS (CIVIL) 2020

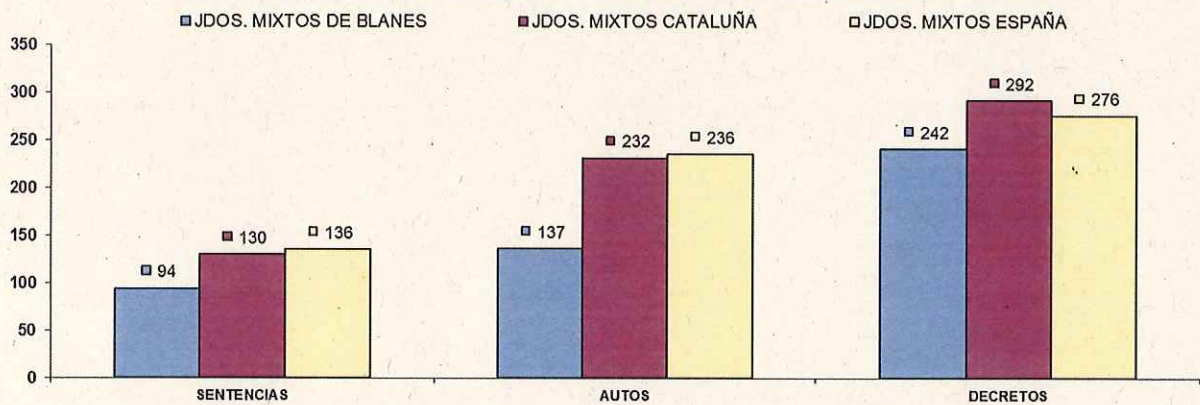

COMPARATIVA DE LA MEDIA DE RESOLUCIONES DE LOS JDOS. DE MIXTOS (PENAL) 2020

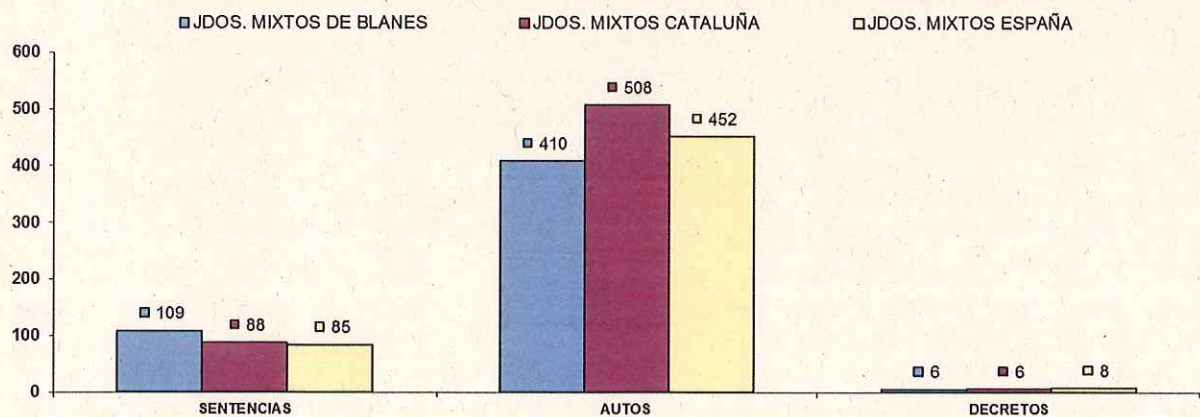

NUMERO DE EJECUTORIAS POR ÓRGANO	INGRESADAS			RESUELTAS			EN TRÁMITE AL FINAL DEL AÑO			
	ÓRGANO	2019	2020	% EVOLUCIÓN	2019	2020	% EVOLUCIÓN	2019	2020	% EVOLUCIÓN
JDO. DE 1ª. INSTAN. E INSTRUC. Nº. 1 DE BLANES	Civil	268	282	6,22%	259	120	-53,67%	1.532	1.742	13,71%
	Penal	16	6	-68,75%	55	8	-85,45%	37	34	-8,11%
JDO. DE 1ª. INSTAN. E INSTRUC. Nº. 2 DE BLANES	Civil	181	165	-8,84%	273	120	-56,04%	1.516	1.632	7,65%
	Penal	17	22	29,41%	38	9	-76,32%	31	44	41,94%
JDO. DE 1ª. INSTAN. E INSTRUC. Nº. 3 DE BLANES	Civil	174	178	2,30%	290	124	-57,24%	1.566	1.724	10,09%
	Penal	27	26	-3,70%	30	15	-50,00%	43	54	25,58%
JDO. DE 1ª. INSTAN. E INSTRUC. Nº. 4 DE BLANES	Civil	216	201	-6,51%	194	93	-52,06%	1.457	1.603	10,02%
	Penal	34	10	-70,59%	23	17	-26,09%	62	55	-11,29%
JDO. DE 1ª. INSTAN. E INSTRUC. Nº. 5 DE BLANES	Civil	74	70	-5,41%	100	37	-63,00%	727	742	2,06%
	Penal	22	22	0,00%	13	8	-38,46%	36	50	38,89%
JDO. DE 1ª. INSTAN. E INSTRUC. Nº. 6 DE BLANES	Civil	140	149	6,43%	92	64	-30,43%	947	1.087	14,78%
	Penal	26	26	4,00%	19	36	89,47%	55	45	-18,18%
TOTALES	Civil	1.052	1.045	-0,67%	1.208	558	-53,81%	7.745	8.530	10,14%
	Penal	141	111	-21,28%	178	93	-47,75%	264	282	6,82%

COMPARATIVA DE LA MEDIA DE LAS EJECUCIONES DE LOS JDOS. MIXTOS (CIVIL) 2020

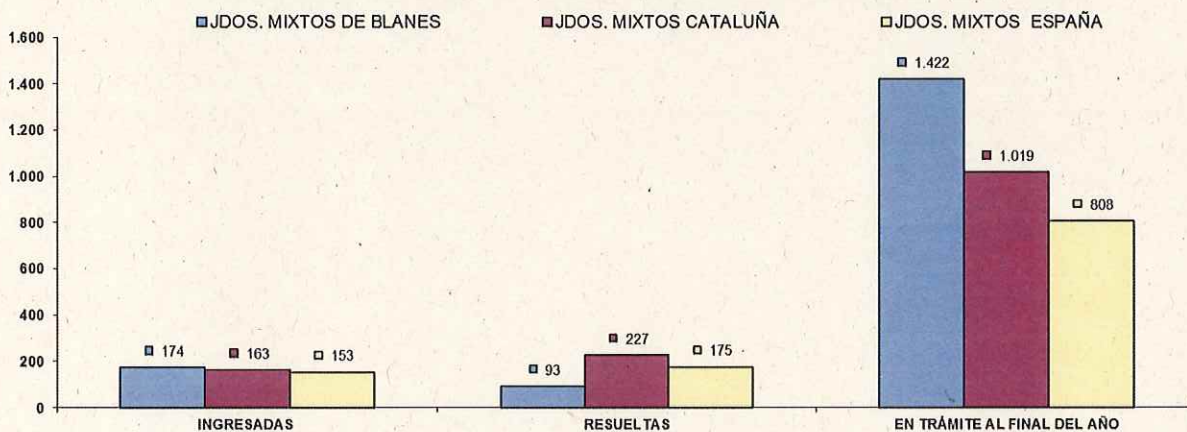

COMPARATIVA DE LAS MEDIAS DE LAS EJECUCIONES DE LOS JDOS. MIXTOS (PENAL) 2020

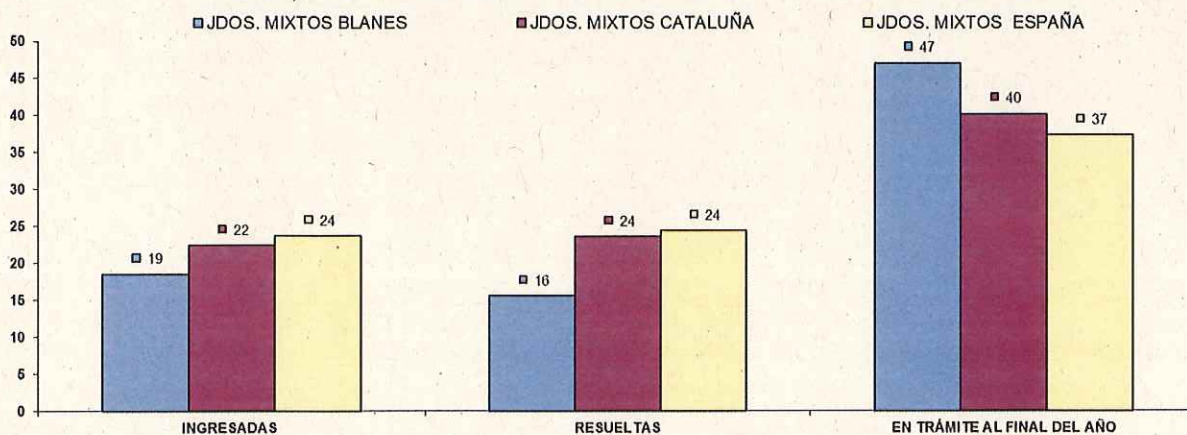

Juzgado con competencias de violencia domestica - Jdo. 1ª Inst. e Instruc. nº 5 -

NUMERO ASUNTOS POR ÓRGANO	INGRESADOS			RESUELTOS			EN TRAMITE AL FINAL DEL AÑO			
	2019	2020	% EVOLUCIÓN	2019	2020	% EVOLUCIÓN	2019	2020	% EVOLUCIÓN	
JDO. DE 1ª. INSTAN. E INSTRUC. Nº. 5 DE BLANES	Civil	60	58	-3,33%	24	32	33,33%	70	89	27,14%
	Penal	567	488	-13,93%	464	337	-27,37%	270	420	55,56%

NUMERO DE RESOLUCIONES DICTADAS POR ÓRGANO	SENTENCIAS			AUTOS			DECRETOS			
	2019	2020	% EVOLUCIÓN	2019	2020	% EVOLUCIÓN	2019	2020	% EVOLUCIÓN	
JDO. DE 1ª. INSTAN. E INSTRUC. Nº. 5 DE BLANES	Civil	11	13	18,18%	7	11	57,14%	8	8	0,00%
	Penal	21	13	-38,10%	274	160	-41,61%	0	0	0,00%

NUMERO DE EJECUTORIAS POR ÓRGANO	INGRESADAS			RESUELTAS			EN TRÁMITE AL FINAL DEL AÑO			
	2019	2020	% EVOLUCIÓN	2019	2020	% EVOLUCIÓN	2019	2020	% EVOLUCIÓN	
JDO. DE 1ª. INSTAN. E INSTRUC. Nº. 5 DE BLANES	Civil	1	0	-100,00%	5	6	20,00%	49	39	-20,41%
	Penal	0	1	100,00%	1	0	-100,00%	1	2	100,00%

ASUNTOS COMPUTABLES PARA EL MÓDULO	ASUNTOS INGRESADOS 2020 (MÓDULO)	MÓDULO DE INGRESO PUBLICADO EN EL BOE EL 29/12/2018	% RESPECTO AL MÓDULO DE INGRESO
JDO. DE 1ª. INSTAN. E INSTRUC. Nº. 1 DE BLANES	Civil 965	680	41,91%
	Penal 845	1.000	-15,60%
JDO. DE 1ª. INSTAN. E INSTRUC. Nº. 2 DE BLANES	Civil 761	680	11,84%
	Penal 765	1.000	-23,50%
JDO. DE 1ª. INSTAN. E INSTRUC. Nº. 3 DE BLANES	Civil 853	680	25,37%
	Penal 660	1.000	-34,00%
JDO. DE 1ª. INSTAN. E INSTRUC. Nº. 4 DE BLANES	Civil 861	680	26,62%
	Penal 717	1.000	-28,30%
JDO. DE 1ª. INSTAN. E INSTRUC. Nº. 5 DE BLANES	Civil 352	680	-48,24%
	Penal 1.293	1.000	29,30%
JDO. DE 1ª. INSTAN. E INSTRUC. Nº. 6 DE BLANES	Civil 836	680	22,94%
	Penal 760	1.000	-25,00%

### JUZGADOS DE SANTA COLOMA DE FARNERS

El Partido Judicial de Santa Coloma de Farners está formado por cuatro Juzgados de Primera Instancia e Instrucción de los cuales el Juzgado número tres lleva el Registro Civil y el número cuatro los asuntos de violencia doméstica. Estos Juzgados superan la media estatal y catalana en el ámbito penal y en el ámbito civil en asuntos ingresados y resueltos al igual que las ejecutorias en el ámbito civil. El Juzgado núm. 2 refleja un aumento significativo de los asuntos de violencia domestica respecto del año anterior. En relación a los módulos de entrada establecidos por el Consejo General del Poder Judicial se observa en los Juzgados núm. 1, 2 y 4 las diferencias entre las jurisdicciones civil y penal que se compensan mutuamente, la cual cosa hace que haya un equilibrio en el volumen de trabajo. El Juzgado núm. 3 está por encima del módulo de entrada en las dos jurisdicciones.

NUMERO ASUNTOS POR ÓRGANO	INGRESADOS			RESUELTOS			EN TRAMITE AL FINAL DEL AÑO			
	ÓRGANO	2019	2020	% EVOLUCIÓN	2019	2020	% EVOLUCIÓN	2019	2020	% EVOLUCIÓN
JDO. DE 1ª. INSTAN. E INSTRUC. Nº. 1 DE SANTA COLOMA DE FARNERS	Civil	738	826	11,79%	618	627	1,46%	517	715	38,30%
	Penal	1.047	973	-7,07%	1.078	945	-12,34%	358	386	7,82%
JDO. DE 1ª. INSTAN. E INSTRUC. Nº. 2 DE SANTA COLOMA DE FARNERS	Civil	667	708	6,16%	623	612	-1,77%	547	701	28,16%
	Penal	1.051	965	-8,18%	1.140	904	-20,70%	491	498	1,43%
JDO. DE 1ª. INSTAN. E INSTRUC. Nº. 3 DE SANTA COLOMA DE FARNERS	Civil	746	720	-3,49%	552	654	18,48%	436	502	15,14%
	Penal	1.132	1.096	-3,18%	1.137	1.071	-5,80%	209	234	11,96%
JDO. DE 1ª. INSTAN. E INSTRUC. Nº. 4 DE SANTA COLOMA DE FARNERS	Civil	777	763	-3,09%	622	730	17,36%	519	542	4,43%
	Penal	1.049	916	-12,77%	1.024	804	-21,48%	263	374	42,21%
TOTALES	Civil	2.928	3.006	2,66%	2.415	2.623	8,61%	2.019	2.460	21,84%
	Penal	4.279	3.949	-7,71%	4.379	3.724	-14,96%	1.321	1.492	12,94%

COMPARATIVA DE LA MEDIA DE ASUNTO DE LOS JDOS. MIXTOS (PARTE CIVIL) 2020

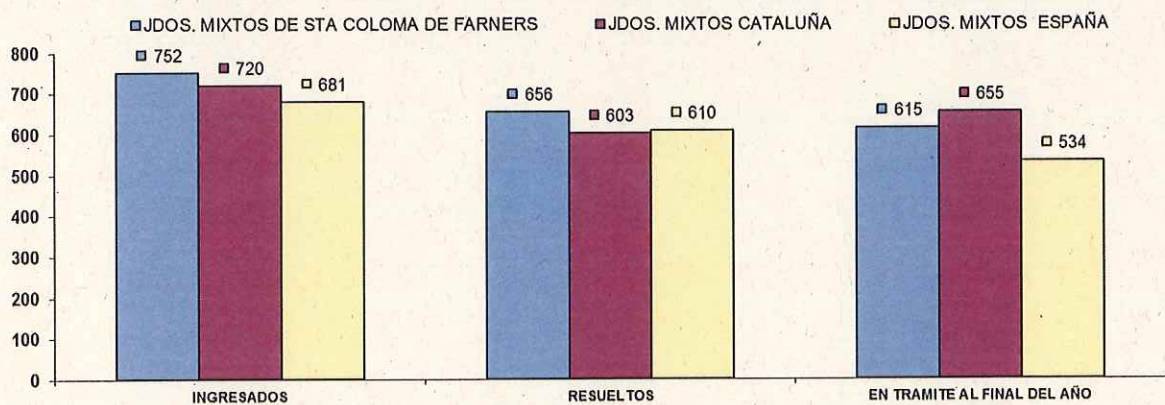

COMPARATIVA DE LA MEDIA DE ASUNTOS DE LOS JDOS. MIXTOS (PARTE PENAL) 2020

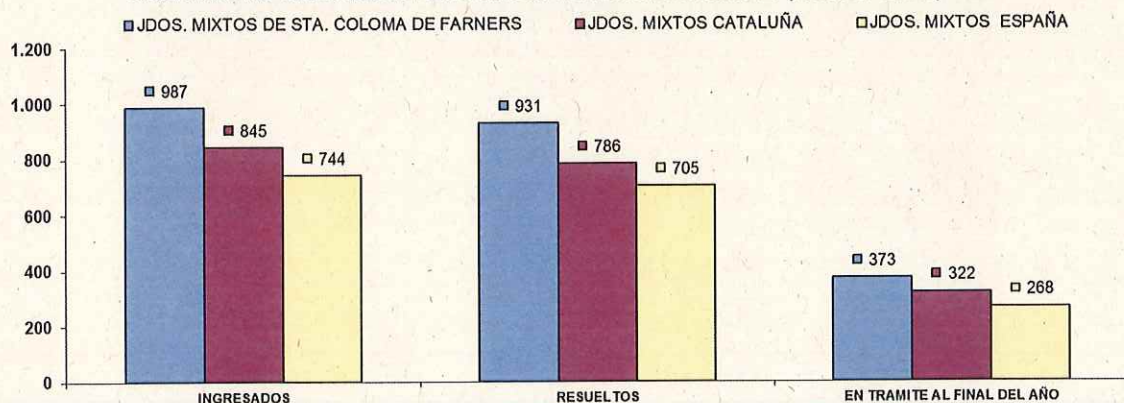

NUMERO DE RESOLUCIONES DICTADAS POR ÓRGANO	SENTENCIAS			AUTOS			DECRETOS			
	ÓRGANO	2019	2020	% EVOLUCIÓN	2019	2020	% EVOLUCIÓN	2019	2020	% EVOLUCIÓN
JDO. DE 1ª. INSTAN. E INSTRUCC. Nº. 1 DE SANTA COLOMA DE FARNERS	Civil	177	148	-16,38%	183	167	-8,74%	407	336	-17,44%
	Penal	206	101	-50,73%	665	675	1,50%	0	0	0,00%
JDO. DE 1ª. INSTAN. E INSTRUCC. Nº. 2 DE SANTA COLOMA DE FARNERS	Civil	176	140	-20,45%	202	219	8,42%	303	367	17,82%
	Penal	114	96	-15,79%	481	306	-36,38%	2	3	50,00%
JDO. DE 1ª. INSTAN. E INSTRUCC. Nº. 3 DE SANTA COLOMA DE FARNERS	Civil	128	73	-42,97%	141	202	43,26%	293	248	-15,36%
	Penal	142	97	-31,69%	756	642	-15,08%	0	0	0,00%
JDO. DE 1ª. INSTAN. E INSTRUCC. Nº. 4 DE SANTA COLOMA DE FARNERS	Civil	143	114	-20,28%	207	362	70,05%	401	420	4,74%
	Penal	131	76	-41,98%	580	387	-33,28%	0	0	0,00%
<b>TOTALES</b>	Civil	624	475	-23,88%	733	940	28,24%	1.404	1.361	-3,06%
	Penal	592	370	-37,50%	2.482	2.010	-19,02%	2	3	50,00%

**COMPARATIVA DE LA MEDIA DE RESOLUCIONES DE LOS JDOS. DE MIXTOS (CIVIL) 2020**

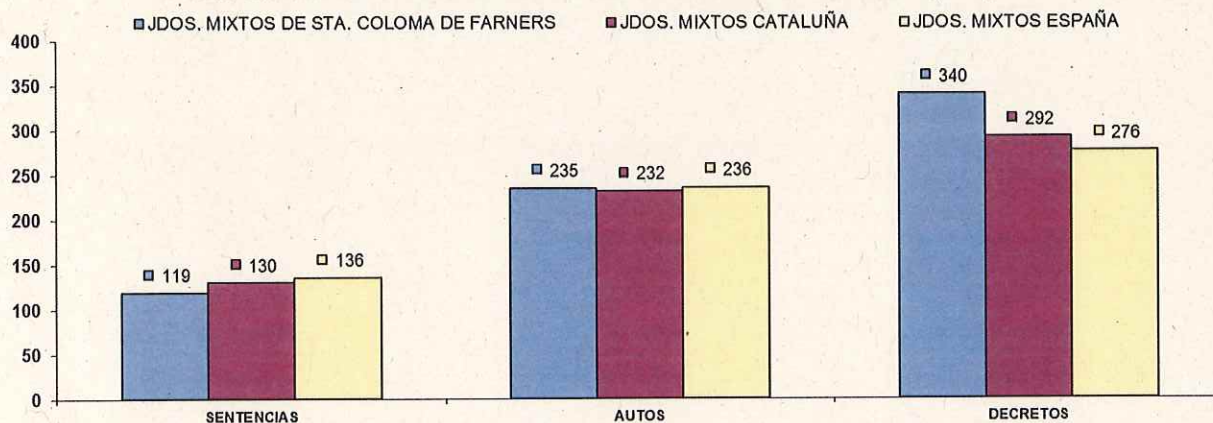

**COMPARATIVA DE LA MEDIA DE RESOLUCIONES DE LOS JDOS. DE MIXTOS (PENAL) 2020**

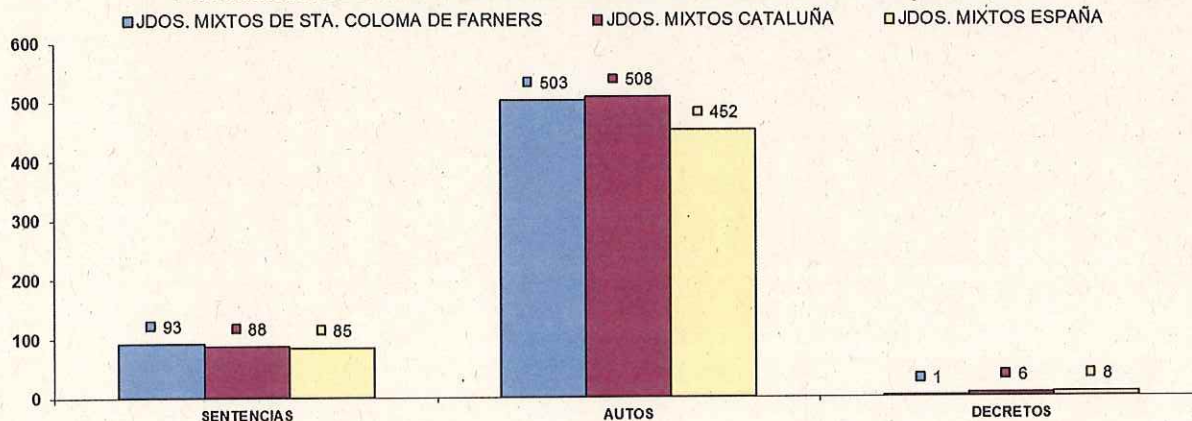

NUMERO DE EJECUTORIAS POR ÓRGANO	INGRESADAS			RESUELTAS			EN TRÁMITE AL FINAL DEL AÑO			
	ÓRGANO	2019	2020	% EVOLUCIÓN	2019	2020	% EVOLUCIÓN	2019	2020	% EVOLUCIÓN
JDO. DE 1ª. INSTAN. E INSTRUC. Nº. 1 DE SANTA COLOMA DE FARNERS	Civil	276	279	1,45%	246	491	100,41%	1.237	1.026	-17,06%
	Penal	28	37	32,14%	19	30	57,89%	46	53	15,22%
JDO. DE 1ª. INSTAN. E INSTRUC. Nº. 2 DE SANTA COLOMA DE FARNERS	Civil	220	178	-19,09%	326	420	28,83%	1.321	1.071	-18,93%
	Penal	25	16	-40,00%	31	12	-61,29%	17	20	17,65%
JDO. DE 1ª. INSTAN. E INSTRUC. Nº. 3 DE SANTA COLOMA DE FARNERS	Civil	174	170	-2,30%	92	342	271,74%	1.243	1.071	-13,84%
	Penal	22	9	-59,09%	10	13	30,00%	37	33	-10,81%
JDO. DE 1ª. INSTAN. E INSTRUC. Nº. 4 DE SANTA COLOMA DE FARNERS	Civil	226	210	-7,08%	447	316	-29,31%	1.002	1.078	7,58%
	Penal	10	4	-60,00%	9	22	144,44%	59	41	-30,51%
TOTALES	Civil	895	837	-6,48%	1.110	1.569	41,35%	4.803	4.246	-11,60%
	Penal	85	65	-23,53%	69	77	11,59%	159	147	-7,55%

**COMPARATIVA DE LA MEDIA DE LAS EJECUCIONES DE LOS JDOS. MIXTOS (CIVIL) 2020**

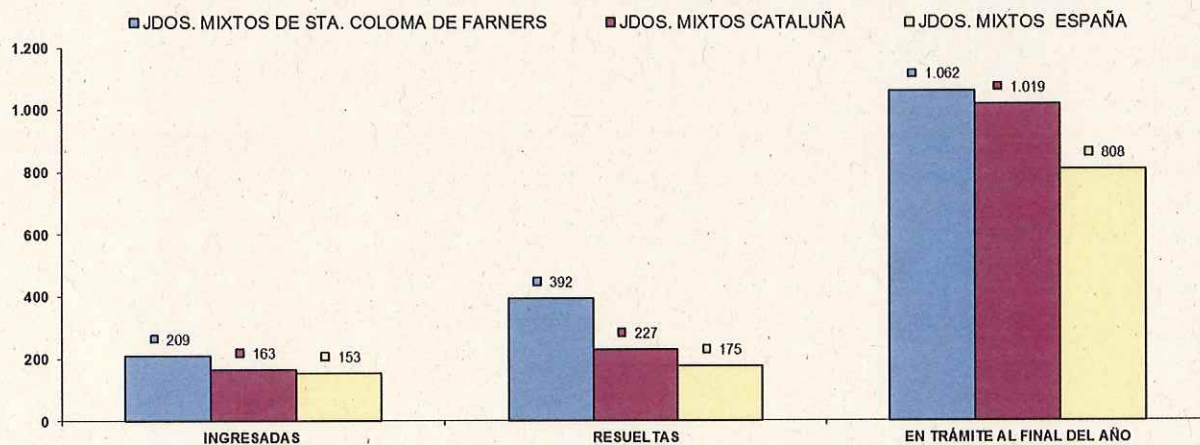

**COMPARATIVA DE LA MEDIA DE LAS EJECUCIONES DE LOS JDOS. MIXTOS (PENAL) 2020**

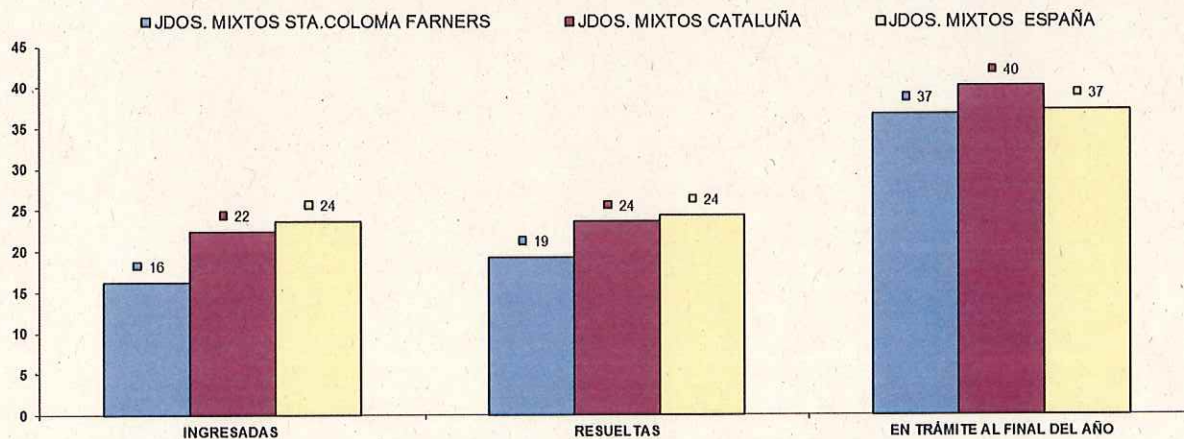

Juzgado con competencias de violencia domestica - Jdo. 1ª Inst. e Instruc. nº 2 -

NUMERO ASUNTOS POR ÓRGANO	INGRESADOS			RESUELTOS			EN TRAMITE AL FINAL DEL AÑO		
	ÓRGANO	2019	2020	% EVOLUCIÓN	2019	2020	% EVOLUCIÓN	2019	2020
JDO. DE 1ª. INSTAN. E INSTRUC. Nº. Civil	38	66	73,68%	38	64	42,11%	27	39	44,44%
2 DE SANTA COLOMA DE FARNERS Penal	298	363	21,81%	323	373	16,48%	96	110	14,58%

NUMERO DE RESOLUCIONES DICTADAS POR ÓRGANO	SENTENCIAS			AUTOS			DECRETOS		
	ÓRGANO	2019	2020	% EVOLUCIÓN	2019	2020	% EVOLUCIÓN	2019	2020
JDO. DE 1ª. INSTAN. E INSTRUC. Nº. Civil	17	18	6,88%	17	32	88,24%	9	10	11,11%
2 DE SANTA COLOMA DE FARNERS Penal	22	19	-13,64%	196	183	-6,63%	1	0	-100,00%

NUMERO DE EJECUTORIAS POR ÓRGANO	INGRESADAS			RESUELTAS			EN TRÁMITE AL FINAL DEL AÑO		
	ÓRGANO	2019	2020	% EVOLUCIÓN	2019	2020	% EVOLUCIÓN	2019	2020
JDO. DE 1ª. INSTAN. E INSTRUC. Nº. Civil	10	19	90,00%	15	10	-33,33%	11	20	81,82%
2 DE SANTA COLOMA DE FARNERS Penal	3	4	33,33%	0	1	100,00%	3	6	100,00%

ASUNTOS COMPUTABLES PARA EL MÓDULO	ASUNTOS INGRESADOS 2020 (MÓDULO)	MÓDULO DE INGRESO PUBLICADO EN EL BOE DE 29/12/2018	% RESPECTO AL MÓDULO DE INGRESO
ÓRGANO			
JDO. DE 1ª. INSTAN. E INSTRUC. Nº. Civil	1.100	680	61,76%
1 DE SANTA COLOMA DE FARNERS Penal	973	1.000	-2,70%
JDO. DE 1ª. INSTAN. E INSTRUC. Nº. Civil	839	680	23,38%
2 DE SANTA COLOMA DE FARNERS Penal	965	1.000	-3,50%
JDO. DE 1ª. INSTAN. E INSTRUC. Nº. Civil	883	680	29,78%
3 DE SANTA COLOMA DE FARNERS Penal	1.096	1.000	9,60%
JDO. DE 1ª. INSTAN. E INSTRUC. Nº. Civil	966	680	40,51%
4 DE SANTA COLOMA DE FARNERS Penal	903	1.000	-9,70%



## JUZGADOS DE SANT FELIU DE GUÍXOLS

El Partido Judicial de Sant Feliu de Guíxols se compone de tres Juzgados de Primera Instancia e Instrucción de los cuales el número uno lleva el Registro Civil y el número tres los asuntos de violencia doméstica. Estos Juzgados han estado estos últimos años a la par en la comparativa de la media estatal y catalana, en casi todos los tramos, si bien este último año han superado en el ámbito penal dicha comparativa. En el ranquin de los órganos judiciales de Cataluña figuran en los primeros puestos en número de sentencias penales dictadas. Las diferencias que se pueden observar en los módulos de entrada establecidos por el Consejo General del Poder Judicial entre los asuntos de las jurisdicciones civil y penal hace que se compensen y que haya un equilibrio en el volumen de trabajo en los Juzgados 1y 2, en el Juzgado núm. 3 se supera el módulo de ingreso.

NUMERO ASUNTOS POR ÓRGANO	INGRESADOS			RESUELTOS			EN TRAMITE AL FINAL DEL AÑO			
	ÓRGANO	2019	2020	% EVOLUCIÓN	2019	2020	% EVOLUCIÓN	2019	2020	% EVOLUCIÓN
JDO. DE 1ª. INSTAN. E INSTRUC. Nº. 1 DE SANT FELIU DE GUIXOLS	Civil	704	741	5,28%	664	672	-13,86%	319	490	53,61%
	Penal	880	756	-14,09%	863	743	-13,90%	157	170	8,28%
JDO. DE 1ª. INSTAN. E INSTRUC. Nº. 2 DE SANT FELIU DE GUIXOLS	Civil	770	736	-4,42%	671	511	-23,85%	363	678	63,74%
	Penal	824	743	-9,83%	796	667	-17,36%	227	313	37,89%
JDO. DE 1ª. INSTAN. E INSTRUC. Nº. 3 DE SANT FELIU DE GUIXOLS	Civil	636	684	-8,03%	617	489	-5,42%	394	489	24,11%
	Penal	1.181	1.028	-12,96%	1.195	996	-16,65%	289	322	11,42%
TOTALES	Civil	2.109	2.061	-2,28%	1.852	1.572	-15,12%	1.066	1.667	46,06%
	Penal	2.886	2.527	-12,41%	2.853	2.396	-16,02%	673	806	19,61%

### COMPARATIVA DE LA MEDIA DE ASUNTOS DE LOS JDOS. MIXTOS (PARTE CIVIL) 2020

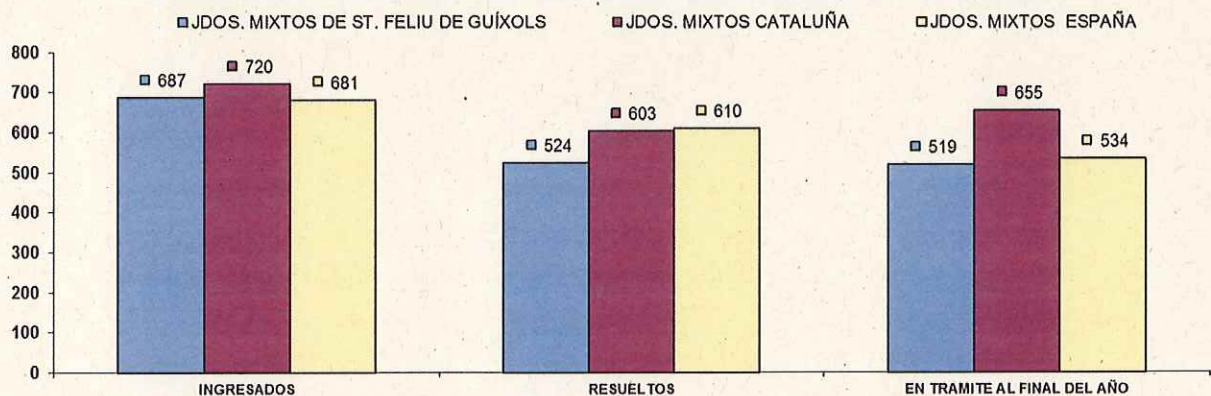

### COMPARATIVA DE LA MEDIA DE ASUNTOS DE LOS JDOS. MIXTOS (PARTE PENAL) 2020

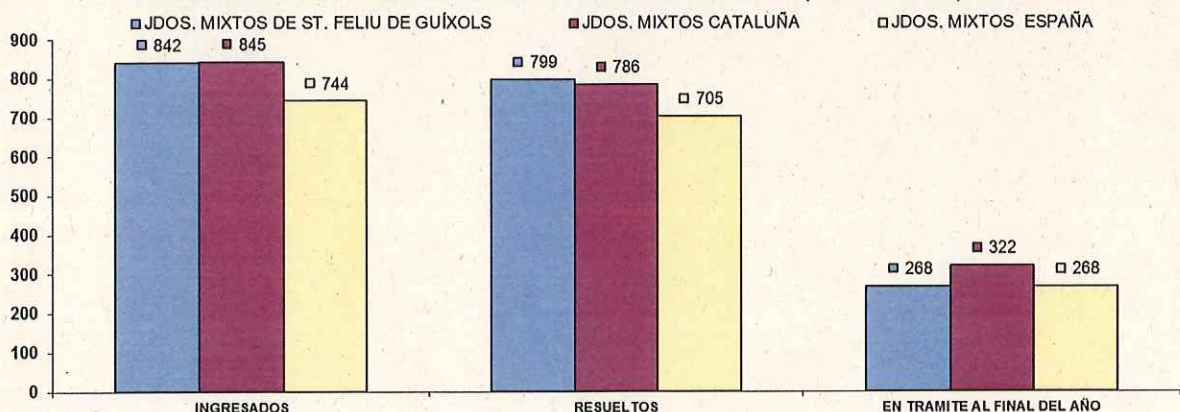

NUMERO DE RESOLUCIONES DICTADAS POR ÓRGANO		SENTENCIAS			AUTOS			DECRETOS		
ÓRGANO		2019	2020	% EVOLUCIÓN	2019	2020	% EVOLUCIÓN	2019	2020	% EVOLUCIÓN
JDO. DE 1ª. INSTAN. E INSTRUCC. Nº. 1 DE SANT FELIU DE GUIXOLS	Civil	168	136	-19,64%	241	252	4,56%	392	282	-33,16%
	Penal	167	169	-4,79%	609	427	-16,11%	26	17	-32,00%
JDO. DE 1ª. INSTAN. E INSTRUCC. Nº. 2 DE SANT FELIU DE GUIXOLS	Civil	210	102	-51,43%	230	161	-30,00%	422	365	-13,51%
	Penal	164	111	-32,32%	428	396	-7,48%	21	16	-23,81%
JDO. DE 1ª. INSTAN. E INSTRUCC. Nº. 3 DE SANT FELIU DE GUIXOLS	Civil	120	92	-23,33%	144	167	9,03%	367	309	-13,45%
	Penal	147	104	-29,25%	629	389	-26,47%	16	2	-86,67%
TOTALS	Civil	498	329	-33,94%	615	670	-7,32%	1.171	936	-20,07%
	Penal	478	374	-21,76%	1.466	1.212	-17,33%	61	35	-42,62%

COMPARATIVA DE LA MEDIA DE RESOLUCIONES DE LOS JDOS. DE MIXTOS (CIVIL) 2020

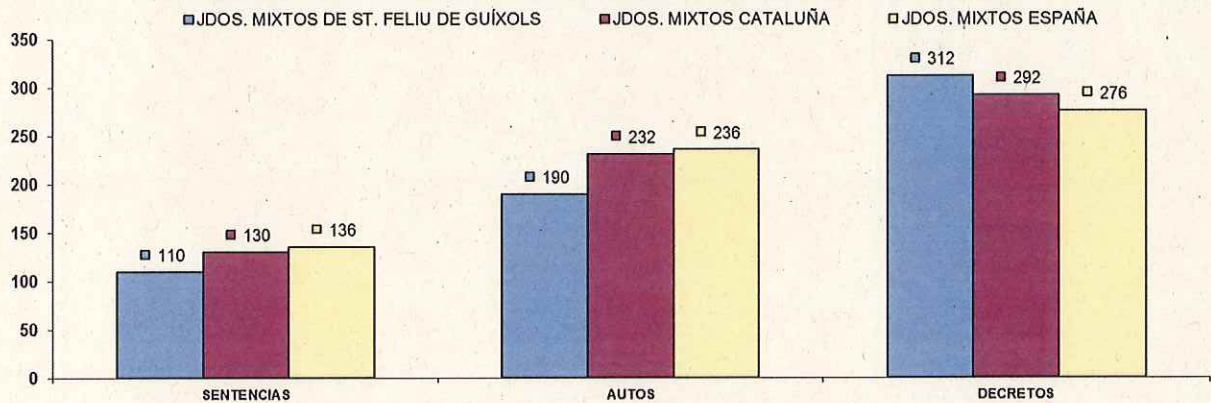

COMPARATIVA DE LA MEDIA DE RESOLUCIONES DE LOS JDOS. DE MIXTOS (PENAL) 2020

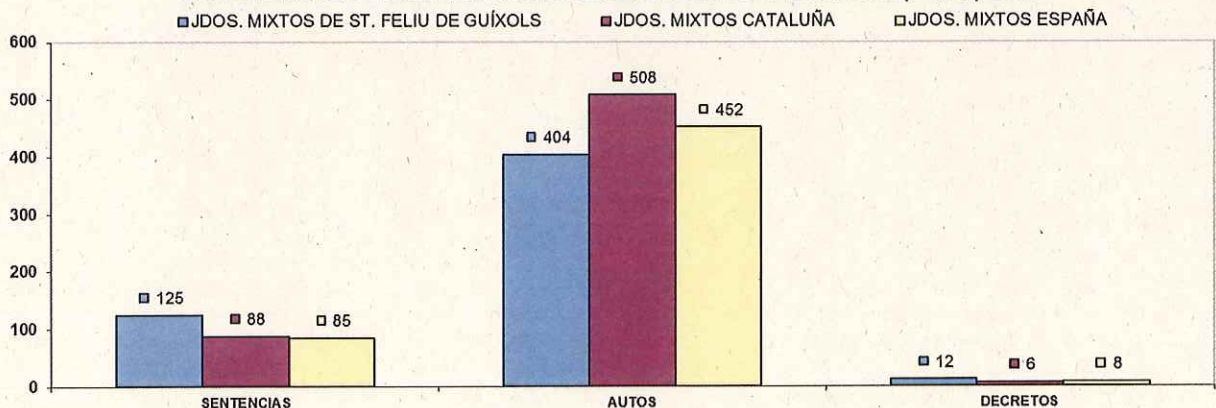

NUMERO DE EJECUTORIAS POR ÓRGANO	INGRESADAS			RESUELTAS			EN TRÁMITE AL FINAL DEL AÑO			
	ÓRGANO	2019	2020	% EVOLUCIÓN	2019	2020	% EVOLUCIÓN	2019	2020	% EVOLUCIÓN
JDO. DE 1ª. INSTAN. E INSTRUCC. Nº. 1 DE SANT FELIU DE GUIXOLS	Civil	195	193	-1,03%	204	353	73,04%	1.035	923	-10,82%
	Penal	34	27	-20,59%	37	20	-45,95%	19	26	36,84%
JDO. DE 1ª. INSTAN. E INSTRUCC. Nº. 2 DE SANT FELIU DE GUIXOLS	Civil	237	191	-19,41%	308	363	17,86%	989	826	-16,48%
	Penal	34	30	-11,76%	43	32	-25,58%	52	50	-3,85%
JDO. DE 1ª. INSTAN. E INSTRUCC. Nº. 3 DE SANT FELIU DE GUIXOLS	Civil	197	179	-9,14%	258	141	-45,35%	922	1.025	11,17%
	Penal	28	19	-32,14%	22	5	-77,27%	31	45	45,16%
TOTALES	Civil	629	563	-10,49%	770	867	11,30%	2.946	2.774	-5,84%
	Penal	96	76	-20,83%	102	57	-44,12%	102	121	18,63%

### COMPARATIVA DE LA MEDIA DE LAS EJECUCIONES DE LOS JDOS. MIXTOS (CIVIL) 2020

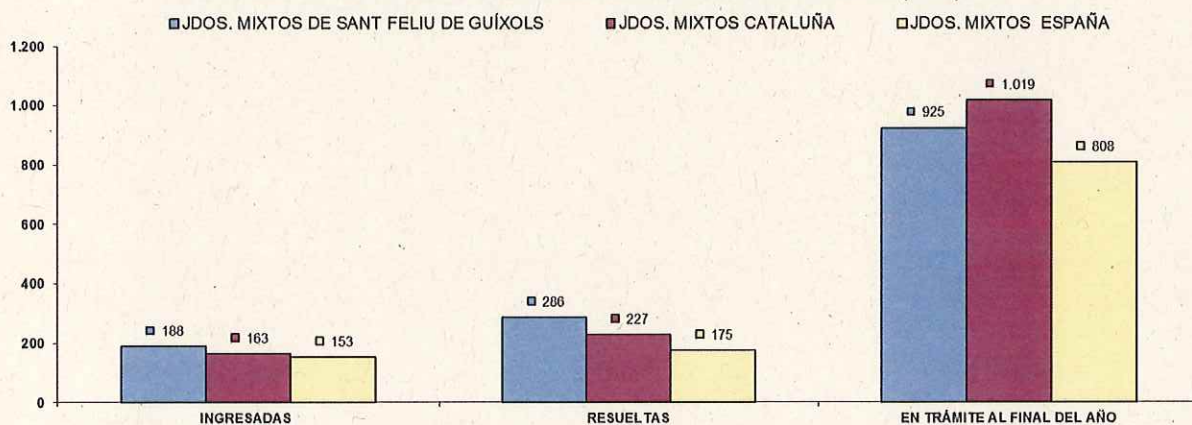

### COMPARATIVA DE LA MEDIA DE LAS EJECUCIONES DE LOS JDOS. MIXTOS (PENAL) 2020

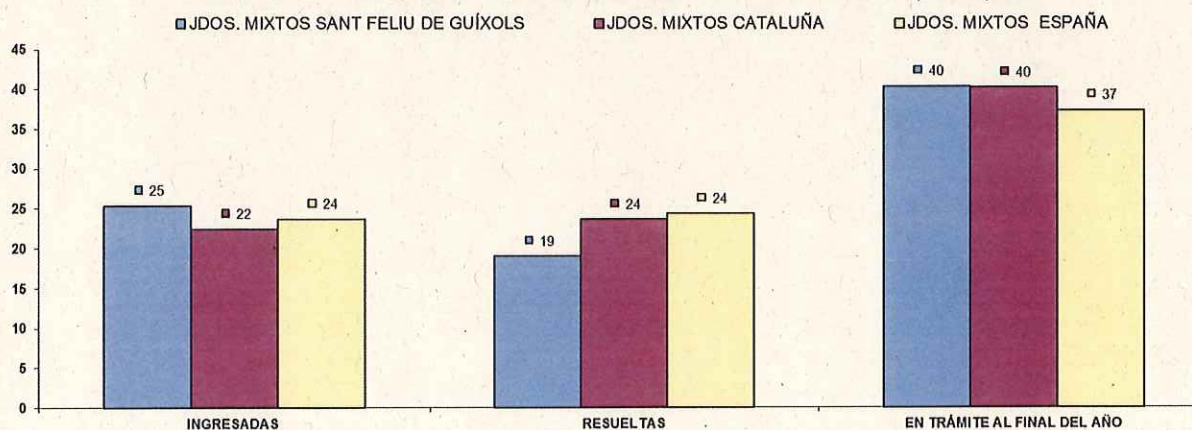

Juzgado con competencias de violencia domestica - Jdo. 1ª Inst. e Instruc. nº 3 -

NUMERO ASUNTOS POR ÓRGANO	INGRESADOS			RESUELTOS			EN TRAMITE AL FINAL DEL AÑO			
	ÓRGANO	2019	2020	% EVOLUCIÓN	2019	2020	% EVOLUCIÓN	2019	2020	% EVOLUCIÓN
JDO. DE 1ª. INSTAN. E INSTRUC. Nº. 3 DE SANT FELIU DE GUIXOLS	Civil	37	31	-16,22%	25	22	-12,00%	21	30	42,86%
	Penal	283	294	3,89%	285	281	-1,40%	33	47	42,42%

NUMERO DE RESOLUCIONES DICTADAS POR ÓRGANO	SENTENCIAS			AUTOS			DECRETOS			
	ÓRGANO	2019	2020	% EVOLUCIÓN	2019	2020	% EVOLUCIÓN	2019	2020	% EVOLUCIÓN
JDO. DE 1ª. INSTAN. E INSTRUC. Nº. 3 DE SANT FELIU DE GUIXOLS	Civil	11	4	-63,64%	8	5	-37,50%	7	9	28,57%
	Penal	10	12	20,00%	149	168	12,75%	2	0	-100,00%

NUMERO DE EJECUTORIAS POR ÓRGANO	INGRESADAS			RESUELTAS			EN TRÁMITE AL FINAL DEL AÑO			
	ÓRGANO	2019	2020	% EVOLUCIÓN	2019	2020	% EVOLUCIÓN	2019	2020	% EVOLUCIÓN
JDO. DE 1ª. INSTAN. E INSTRUC. Nº. 3 DE SANT FELIU DE GUIXOLS	Civil	10	2	-80,00%	4	10	150,00%	24	16	-33,33%
	Penal	2	1	-50,00%	1	0	-100,00%	1	2	100,00%

ASUNTOS COMPUTABLES PARA EL MÓDULO	ASUNTOS INGRESADOS 2020 (MÓDULO)	MÓDULO DE INGRESO PUBLICADO EN EL BOE EL 29/12/2018	% RESPECTO AL MÓDULO DE INGRESO
ÓRGANO			
JDO. DE 1ª. INSTAN. E INSTRUC. Nº. 1 DE SANT FELIU DE GUIXOLS	Civil	935	37,50%
	Penal	746	-25,40%
JDO. DE 1ª. INSTAN. E INSTRUC. Nº. 2 DE SANT FELIU DE GUIXOLS	Civil	930	36,76%
	Penal	742	-25,80%
JDO. DE 1ª. INSTAN. E INSTRUC. Nº. 3 DE SANT FELIU DE GUIXOLS	Civil	755	11,03%
	Penal	1.017	1,70%

**JUZGADOS DE OLOT**

El Partido Judicial de Olot lo forman dos Juzgados de Primera Instancia e Instrucción. En el ámbito penal estos Juzgados siguen estando por encima de la media de catalana y estatal. Ambos Juzgados superan el módulo de entrada establecido por el Consejo General del Poder Judicial en los dos órdenes jurisdiccionales.

NUMERO ASUNTOS POR ÓRGANO	INGRESADOS			RESUELTOS			EN TRAMITE AL FINAL DEL AÑO			
	ÓRGANO	2019	2020	% EVOLUCIÓN	2019	2020	% EVOLUCIÓN	2019	2020	% EVOLUCIÓN
JDO. DE 1ª. INSTAN. E INSTRUCC. Nº. 1 DE OLOT	Civil	730	706	-3,29%	613	625	1,96%	602	841	39,70%
	Penal	1.169	1.049	-9,49%	1.147	925	-19,35%	181	293	61,88%
JDO. DE 1ª. INSTAN. E INSTRUCC. Nº. 2 DE OLOT	Civil	764	629	-16,69%	529	586	10,69%	660	694	8,00%
	Penal	1.171	910	-22,29%	1.104	761	-31,97%	291	460	54,64%
TOTALES	Civil	1.484	1.335	-10,04%	1.142	1.210	5,95%	1.162	1.436	24,57%
	Penal	2.330	1.969	-15,92%	2.251	1.676	-25,54%	472	743	57,42%

**COMPARATIVA DE LA MEDIA DE ASUNTOS DE LOS JDOS. MIXTOS (PARTE CIVIL) 2020**

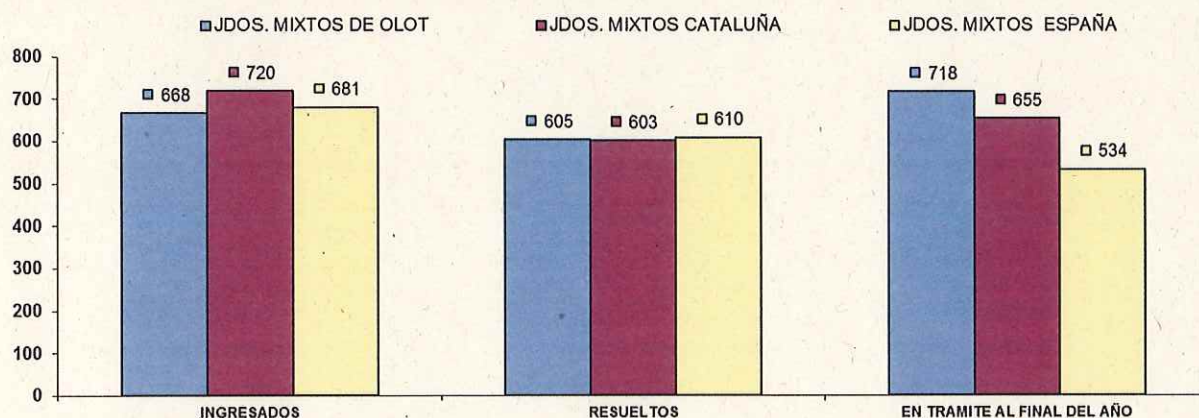

**COMPARATIVA DE LA MEDIA DE ASUNTOS DE LOS JDOS. MIXTOS (PARTE PENAL) 2020**

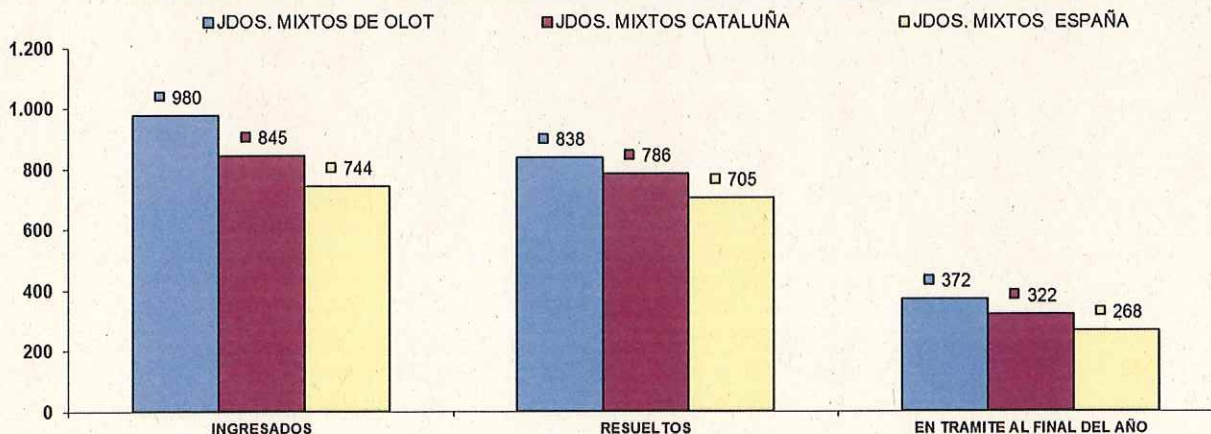

NUMERO DE RESOLUCIONES DICTADAS POR ÓRGANO		SENTENCIAS			AUTOS			DECRETOS		
ÓRGANO		2019	2020	% EVOLUCIÓN	2019	2020	% EVOLUCIÓN	2019	2020	% EVOLUCIÓN
JDO. DE 1ª. INSTAN. EISTRUC. Nº. 1 DE OLOT	Civil	127	131	3,15%	189	198	4,76%	268	341	27,24%
	Penal	122	84	-31,15%	710	598	-16,77%	0	0	0,00%
JDO. DE 1ª. INSTAN. EISTRUC. Nº. 2 DE OLOT	Civil	131	133	1,63%	126	229	83,20%	336	306	-8,96%
	Penal	120	72	-40,00%	816	538	-33,99%	11	7	-36,36%
TOTALES	Civil	258	264	2,33%	314	427	35,99%	603	646	7,13%
	Penal	242	156	-35,54%	1.525	1.136	-25,51%	11	7	-36,36%

COMPARATIVA DE LA MEDIA DE RESOLUCIONES DE LOS JDOS. DE MIXTOS (CIVIL) 2020

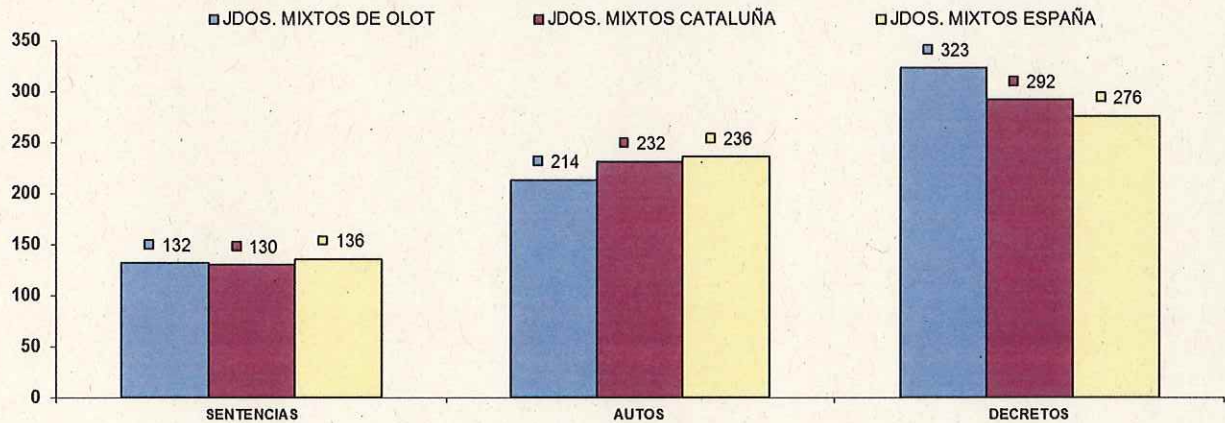

COMPARATIVA DE LA MEDIA DE RESOLUCIONES DE LOS JDOS. DE MIXTOS (PENAL) 2020

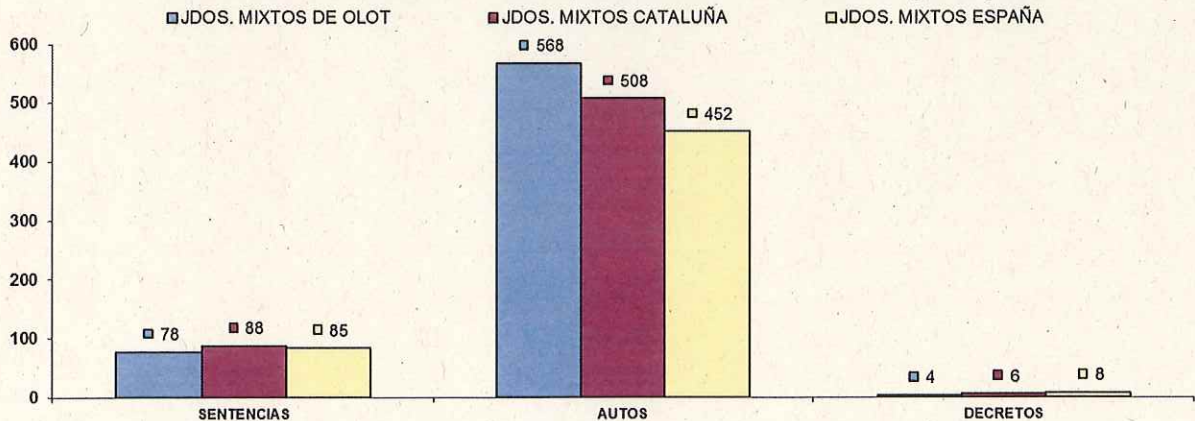

NUMERO DE EJECUTORIAS POR ÓRGANO	INGRESADAS			RESUELTAS			EN TRÁMITE AL FINAL DEL AÑO			
	ÓRGANO	2019	2020	% EVOLUCIÓN	2019	2020	% EVOLUCIÓN	2019	2020	% EVOLUCIÓN
JDO. DE 1ª. INSTAN. E INSTRUCC. Nº. 1 DE OLOT	Civil	163	146	-10,43%	409	104	-74,57%	959	1.086	13,24%
	Penal	23	6	-73,91%	13	18	38,46%	35	23	-34,29%
JDO. DE 1ª. INSTAN. E INSTRUCC. Nº. 2 DE OLOT	Civil	171	120	-29,82%	107	96	-10,28%	821	845	2,92%
	Penal	26	15	-42,31%	18	11	-38,89%	55	59	7,27%
TOTALES	Civil	334	266	-20,36%	516	200	-61,24%	1.780	1.931	8,48%
	Penal	49	21	-57,14%	31	29	-6,45%	90	82	-8,89%

COMPARATIVA DE LA MEDIA DE LAS EJECUCIONES DE LOS JDOS. MIXTOS (CIVIL) 2020

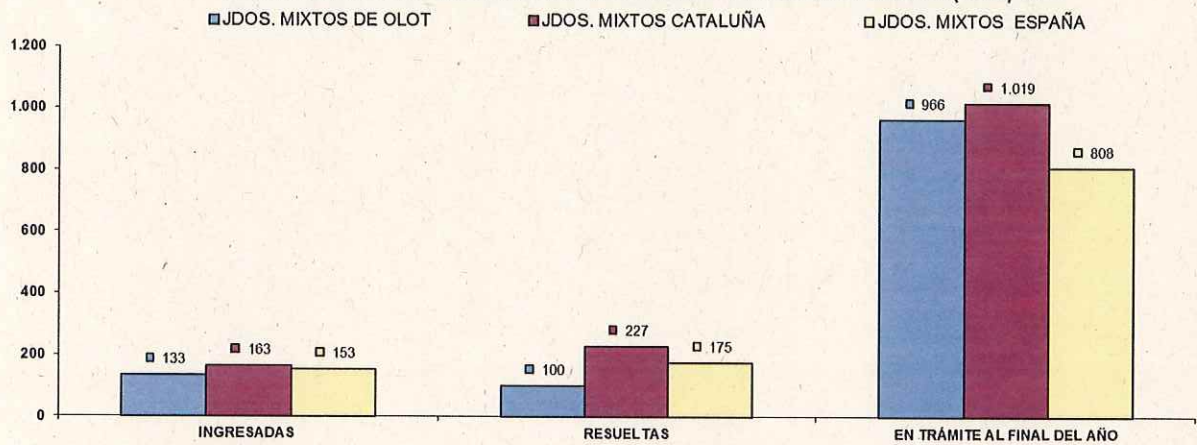

COMPARATIVA DE LA MEDIA DE LAS EJECUCIONES DE LOS JDOS. MIXTOS (PENAL) 2020

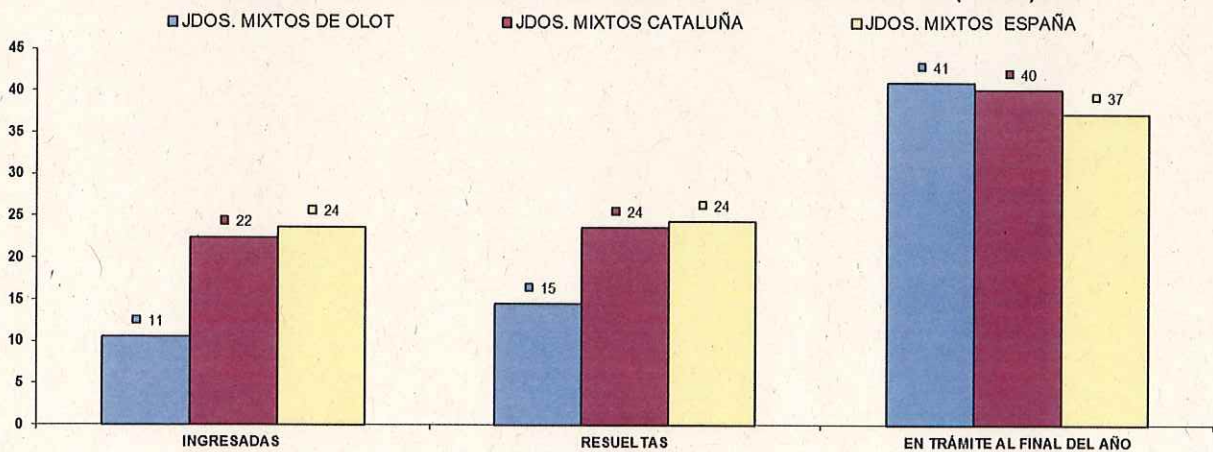

Juzgado con competencias de violencia domestica - Jdo. 1ª Inst. e Instruc. nº 1 -

NUMERO ASUNTOS POR ÓRGANO	INGRESADOS			RESUELTOS			EN TRAMITE AL FINAL DEL AÑO			
	2019	2020	% EVOLUCIÓN	2019	2020	% EVOLUCIÓN	2019	2020	% EVOLUCIÓN	
JDO. DE 1ª. INSTAN. E INSTRUC. Nº. 1 DE OLOT	Civil	26	32	23,08%	37	26	-29,73%	15	24	60,00%
	Penal	227	184	-18,94%	208	165	-20,67%	50	69	38,00%

NUMERO DE RESOLUCIONES DICTADAS POR ÓRGANO	SENTENCIAS			AUTOS			DECRETOS			
	2019	2020	% EVOLUCIÓN	2019	2020	% EVOLUCIÓN	2019	2020	% EVOLUCIÓN	
JDO. DE 1ª. INSTAN. E INSTRUC. Nº. 1 DE OLOT	Civil	6	9	50,00%	4	10	150,00%	8	7	-12,50%
	Penal	11	10	-9,09%	110	92	-16,36%	0	0	0,00%

NUMERO DE EJECUTORIAS POR ÓRGANO	INGRESADAS			RESUELTAS			EN TRÁMITE AL FINAL DEL AÑO			
	2019	2020	% EVOLUCIÓN	2019	2020	% EVOLUCIÓN	2019	2020	% EVOLUCIÓN	
JDO. DE 1ª. INSTAN. E INSTRUC. Nº. 1 DE OLOT	Civil	7	5	-28,57%	2	2	0,00%	21	24	14,29%
	Penal	3	0	-100,00%	4	1	-75,00%	2	1	-50,00%

ASUNTOS COMPUTABLES PARA EL MÓDULO	ASUNTOS INGRESADOS 2020 (MÓDULO)	MÓDULO DE INGRESO PUBLICADO EN EL BOE (29/12/2018)	% RESPECTO AL MÓDULO DE INGRESO	
JDO. DE 1ª. INSTAN. E INSTRUC. Nº. 1 DE OLOT	Civil	834	680	22,57%
	Penal	1.024	1.000	2,40%
JDO. DE 1ª. INSTAN. E INSTRUC. Nº. 2 DE OLOT	Civil	749	680	10,15%
	Penal	900	1.000	-10,00%



**JUZGADO DE RIPOLL**

En Juzgado Único de Ripoll aunque haya un ligero descenso de los asuntos ingresados se puede comprobar en las gráficas el aumento de las resoluciones dictadas.

NUMERO ASUNTOS POR ÓRGANO		INGRESADOS			RESUELTOS			EN TRAMITE AL FINAL DEL AÑO		
ÓRGANO		2019	2020	% EVOLUCIÓN	2019	2020	% EVOLUCIÓN	2019	2020	% EVOLUCIÓN
JDO. DE 1ª. INSTAN. E INSTRUCC. Nº. 1 DE RIPOLL	Civil	633	523	-17,38%	549	552	0,55%	473	447	-5,50%
	Penal	813	710	-12,67%	865	658	-23,93%	213	266	24,88%
TOTALES	Civil	664	523	-21,23%	573	552	-3,66%	338	447	32,25%
	Penal	982	710	-27,70%	1.022	658	-35,62%	170	266	56,47%

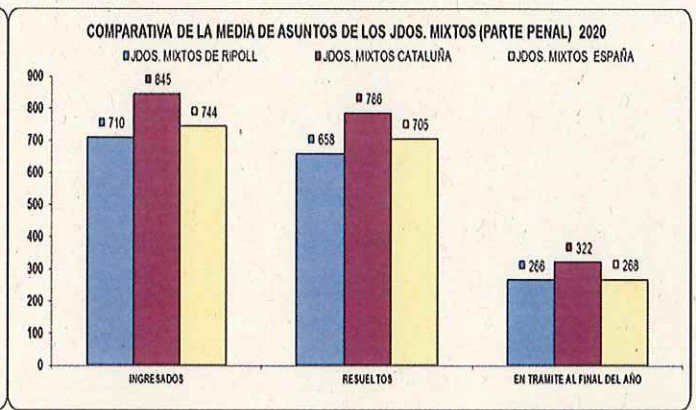
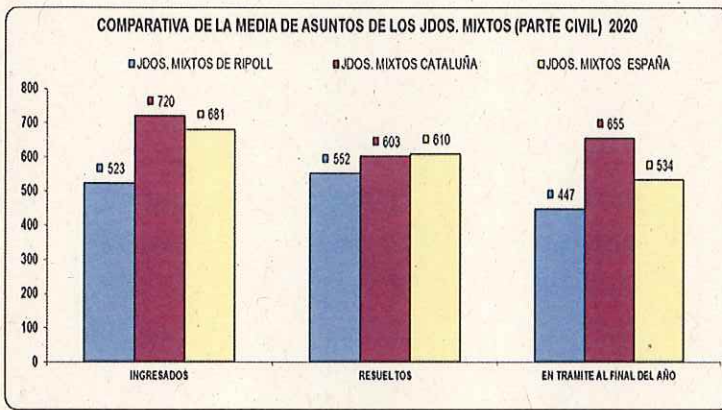

NUMERO DE RESOLUCIONES DICTADAS POR ÓRGANO		SENTENCIAS			AUTOS			DECRETOS		
ÓRGANO		2019	2020	% EVOLUCIÓN	2019	2020	% EVOLUCIÓN	2019	2020	% EVOLUCIÓN
JDO. DE 1ª. INSTAN. E INSTRUCC. Nº. 1 DE RIPOLL	Civil	143	163	6,99%	172	185	7,56%	312	301	-3,53%
	Penal	89	92	3,37%	552	354	-35,87%	10	7	-30,00%
TOTALES	Civil	144	153	6,25%	222	185	-16,67%	362	301	-14,49%
	Penal	103	92	-10,68%	710	354	-50,14%	28	7	-75,00%

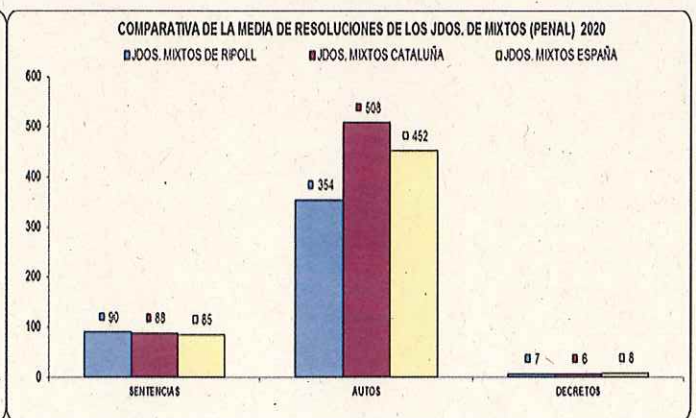
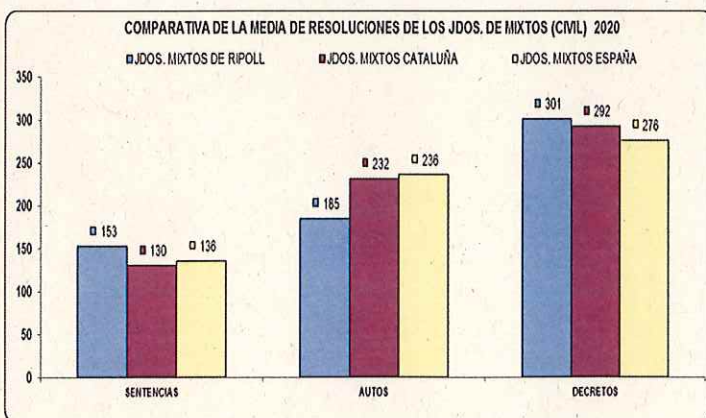

NUMERO DE EJECUTORIAS POR ÓRGANO	INGRESADAS			RESUELTAS			EN TRÁMITE AL FINAL DEL AÑO			
	ÓRGANO	2019	2020	% EVOLUCIÓN	2019	2020	% EVOLUCIÓN	2019	2020	% EVOLUCIÓN
JDO. DE 1ª. INSTAN. E INSTRUCC. Nº. 1 DE RIPOLL	Civil	129	127	-1,55%	202	296	46,53%	898	812	-9,58%
	Penal	20	12	-40,00%	10	14	40,00%	39	37	-5,13%
TOTALES	Civil	243	127	-47,74%	162	296	82,72%	876	812	-7,31%
	Penal	22	12	-46,45%	34	14	-58,82%	26	37	42,31%

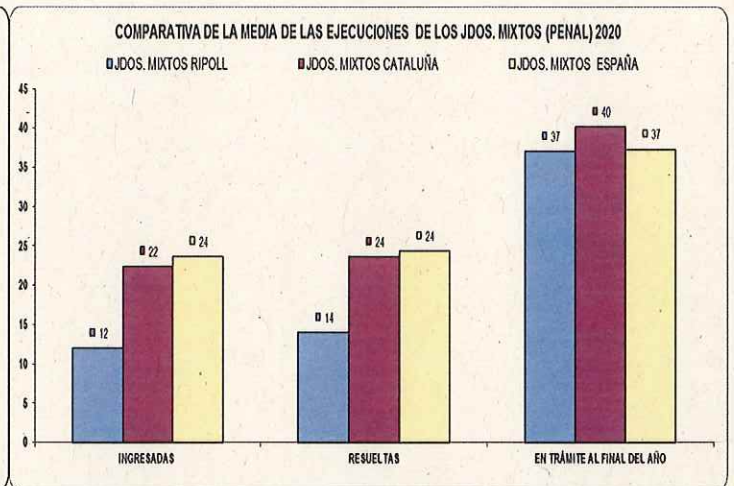
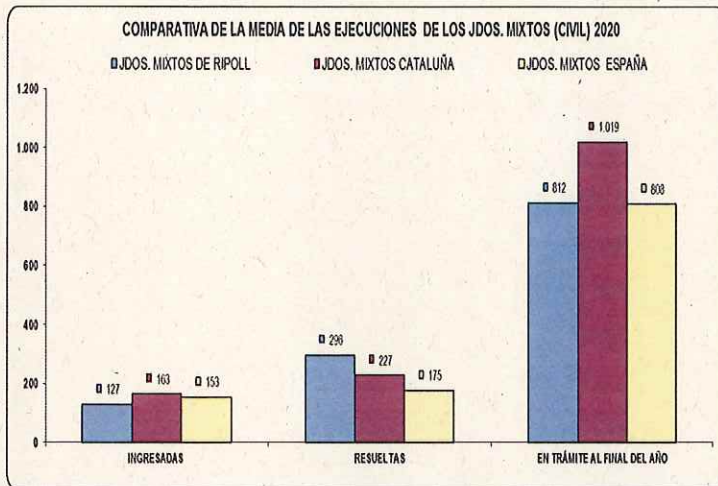

Datos relativos a los Asuntos de violencia doméstica en Ripoll:

NUMERO ASUNTOS POR ÓRGANO	INGRESADOS			RESUELTOS			EN TRAMITE AL FINAL DEL AÑO			
	ÓRGANO	2019	2020	% EVOLUCIÓN	2019	2020	% EVOLUCIÓN	2019	2020	% EVOLUCIÓN
JDO. DE 1ª. INSTAN. E INSTRUCC. Nº. 1 DE RIPOLL	Civil	9	2	-77,78%	9	4	-55,56%	4	2	-50,00%
	Penal	62	57	-8,06%	63	66	4,76%	17	9	-47,06%
NUMERO DE RESOLUCIONES DICTADAS POR ÓRGANO	SENTENCIAS			AUTOS			DECRETOS			
	ÓRGANO	2019	2020	% EVOLUCIÓN	2019	2020	% EVOLUCIÓN	2019	2020	% EVOLUCIÓN
JDO. DE 1ª. INSTAN. E INSTRUCC. Nº. 1 DE RIPOLL	Civil	3	3	0,00%	1	1	0,00%	3	0	-100,00%
	Penal	3	2	-33,33%	31	37	19,35%	0	0	0,00%
NUMERO DE EJECUTORIAS POR ÓRGANO	INGRESADAS			RESUELTAS			EN TRÁMITE AL FINAL DEL AÑO			
	ÓRGANO	2019	2020	% EVOLUCIÓN	2019	2020	% EVOLUCIÓN	2019	2020	% EVOLUCIÓN
JDO. DE 1ª. INSTAN. E INSTRUCC. Nº. 1 DE RIPOLL	Civil	129	127	-1,55%	202	296	46,53%	898	812	-9,58%
	Penal	20	12	-40,00%	10	14	40,00%	39	37	-5,13%
TOTALES	Civil	243	127	-47,74%	162	296	82,72%	876	812	-7,31%
	Penal	22	12	-46,45%	34	14	-58,82%	26	37	42,31%

ASUNTOS COMPUTABLES PARA EL MÓDULO	ASUNTOS INGRESADOS 2020 (MÓDULO)	MÓDULO DE INGRESO PUBLICADO EN EL BOE 29/12/2018	% RESPECTO AL MÓDULO DE INGRESO
ÓRGANO			
JDO. DE 1ª. INSTAN. E INSTRUCC. Nº. 1 DE RIPOLL	Civil	650	-4,41%
	Penal	723	-27,70%

JUZGADO DE PUIGCERDÀ

En Juzgado Único de Puigcerdà aunque haya habido un ligero descenso en la mayoría de los tramos en el ámbito de sentencias penales dictadas supera la media catalana.

NUMERO ASUNTOS POR ÓRGANO		INGRESADOS			RESUELTOS			EN TRAMITE AL FINAL DEL AÑO		
ÓRGANO		2019	2020	% EVOLUCIÓN	2019	2020	% EVOLUCIÓN	2019	2020	% EVOLUCIÓN
JDO. DE 1ª. INSTAN. E INSTRUCC. Nº. 1 DE PUIGCERDÀ	Civil	560	538	-3,93%	507	402	-20,71%	339	475	40,12%
	Penal	940	679	-27,77%	978	708	-27,61%	149	120	-19,46%
TOTALES	Civil	560	538	-3,93%	507	402	-20,71%	339	475	40,12%
	Penal	940	679	-27,77%	978	708	-27,61%	149	120	-19,46%

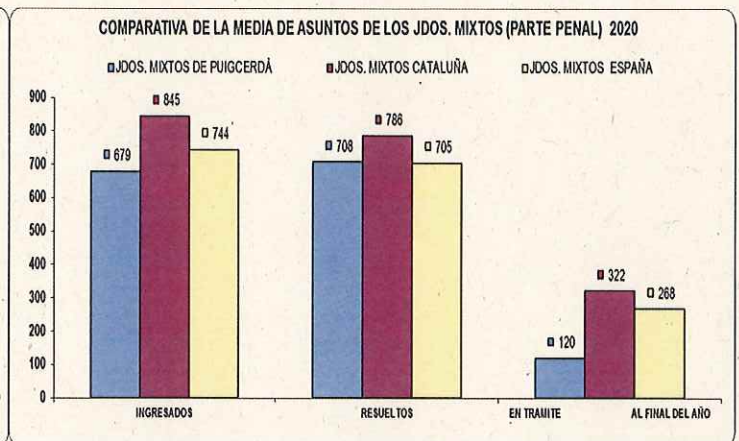
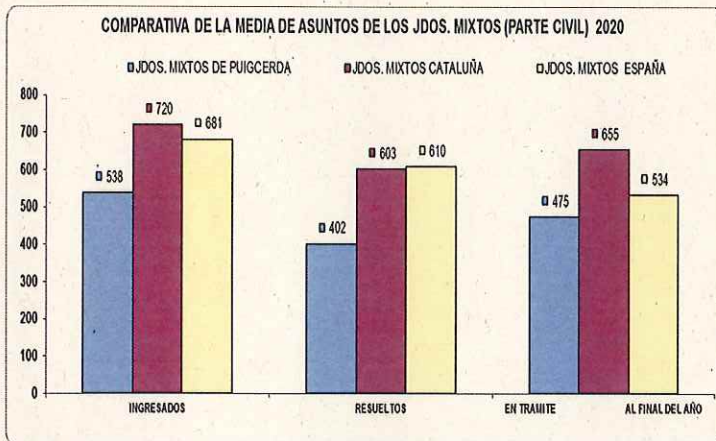

NUMERO DE RESOLUCIONES DICTADAS POR ÓRGANO		SENTENCIAS			AUTOS			DECRETOS		
ÓRGANO		2019	2020	% EVOLUCIÓN	2019	2020	% EVOLUCIÓN	2019	2020	% EVOLUCIÓN
JDO. DE 1ª. INSTAN. E INSTRUCC. Nº. 1 DE PUIGCERDÀ	Civil	131	89	-32,06%	119	102	-14,29%	378	246	-34,92%
	Penal	133	108	-18,80%	548	348	-36,50%	0	0	0,00%
TOTALES	Civil	131	89	-32,06%	119	102	-14,29%	378	246	-34,92%
	Penal	133	108	-18,80%	548	348	-36,50%	0	0	0,00%

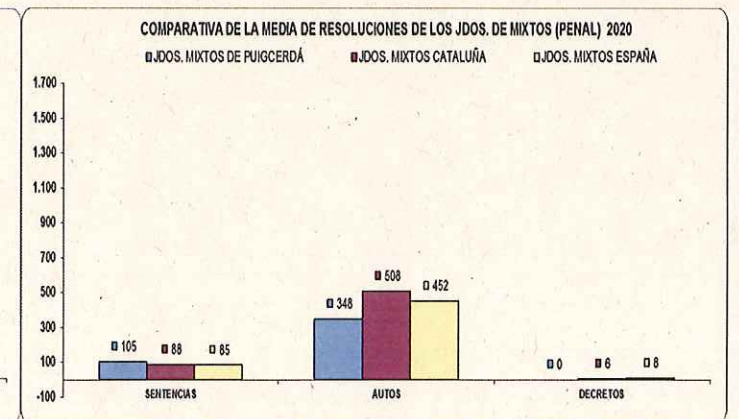
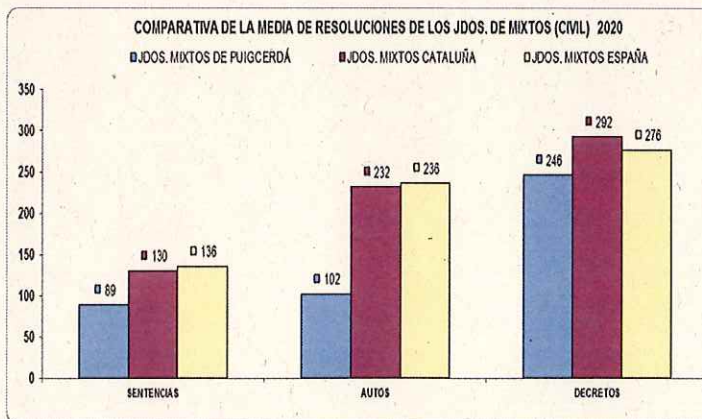

NUMERO DE EJECUTORIAS POR ÓRGANO		INGRESADAS			RESUELTAS			EN TRÁMITE AL FINAL DEL AÑO		
ÓRGANO		2019	2020	% EVOLUCIÓN	2019	2020	% EVOLUCIÓN	2019	2020	% EVOLUCIÓN
JDO. DE 1ª. INSTAN. E INSTRUC. Nº. 1 DE PUIGCERDA	Civil	173	128	-26,01%	310	170	-45,16%	773	800	3,49%
	Penal	35	15	-57,14%	17	9	-47,06%	40	46	15,00%
TOTALES	Civil	173	128	-26,01%	310	170	-45,16%	773	800	3,49%
	Penal	35	15	-57,14%	17	9	-47,06%	40	46	15,00%

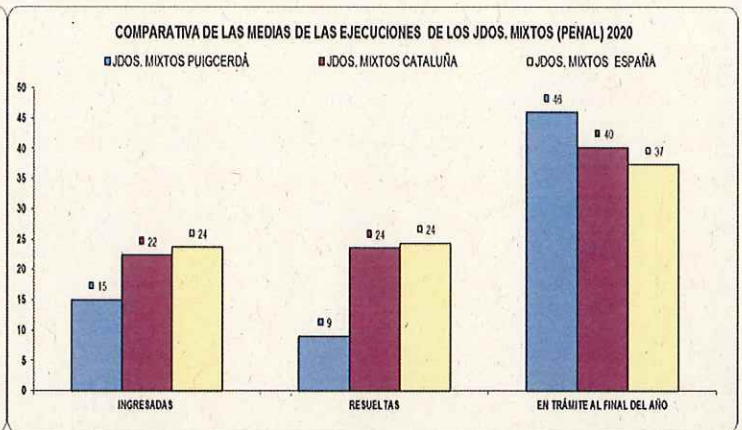
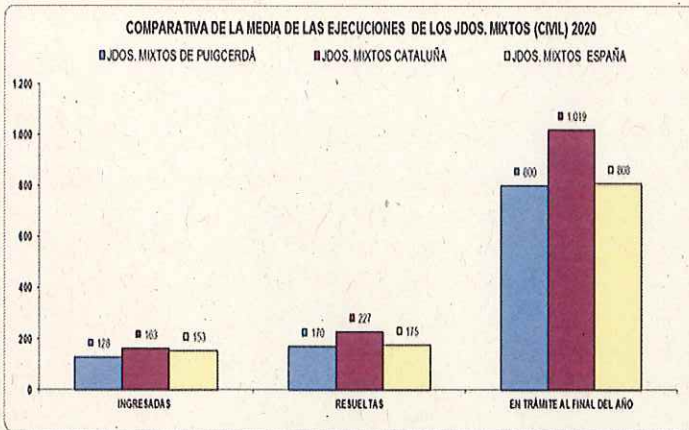

Datos relativos a los asuntos de violencia doméstica en Puigcerda:

NUMERO ASUNTOS POR ÓRGANO		INGRESADOS			RESUELTOS			EN TRAMITE AL FINAL DEL AÑO		
ÓRGANO		2019	2020	% EVOLUCIÓN	2019	2020	% EVOLUCIÓN	2019	2020	% EVOLUCIÓN
JDO. DE 1ª. INSTAN. E INSTRUC. Nº. 1 DE PUIGCERDA	Civil	0	0	0,00%	0	0	0,00%	0	0	0,00%
	Penal	65	55	-16,38%	66	58	-12,12%	9	6	-33,33%

NUMERO DE RESOLUCIONES DICTADAS POR ÓRGANO		SENTENCIAS			AUTOS			DECRETOS		
ÓRGANO		2019	2020	% EVOLUCIÓN	2019	2020	% EVOLUCIÓN	2019	2020	% EVOLUCIÓN
JDO. DE 1ª. INSTAN. E INSTRUC. Nº. 1 DE PUIGCERDA	Civil	0	0	0,00%	0	0	0,00%	0	0	0,00%
	Penal	5	3	-40,00%	36	39	8,33%	0	0	0,00%

NUMERO DE EJECUTORIAS POR ÓRGANO		INGRESADAS			RESUELTAS			EN TRÁMITE AL FINAL DEL AÑO		
ÓRGANO		2019	2020	% EVOLUCIÓN	2019	2020	% EVOLUCIÓN	2019	2020	% EVOLUCIÓN
JDO. DE 1ª. INSTAN. E INSTRUC. Nº. 1 DE PUIGCERDA	Civil	0	0	0,00%	0	0	0,00%	0	0	0,00%
	Penal	0	0	0,00%	0	0	0,00%	0	0	0,00%

ASUNTOS COMPUTABLES PARA EL MÓDULO		ASUNTOS INGRESADOS 2020 (MÓDULO)	MÓDULO DE INGRESO PUBLICADO EN EL BOE 29/12/2018	% RESPECTO AL MÓDULO DE INGRESO
ÓRGANO				
JDO. DE 1ª. INSTAN. E INSTRUC. Nº. 1 DE PUIGCERDA	Civil	664	680	-2,35%
	Penal	668	1.000	-33,20%

## **CONCLUSIONES MEMORIA 2020**

Los Partidos Judiciales que tienen implantada la nueva oficina Judicial son los siguientes: Girona, Blanes, La Bisbal d'Empordà, Olot, Ripoll y Puigcerdà.

### **Girona:**

#### **Secciones Civiles:**

Las Secciones Civiles, en su conjunto presentan una entrada de asuntos que supera el módulo 2020, y se vuelve a reiterar, como en las conclusiones del año anterior que se hace precisa la creación de una plaza de Magistrado para las Secciones Civiles, teniendo en cuenta que la plantilla orgánica es de cuatro Magistrados, la Sección Primera y 3 Magistrados la Sección Segunda, si bien esta última, en la actualidad se halla con una Magistrada en situación orgánica de "adscrita", desde la incorporación del Magistrado D. Carles Cruz Moratones. Las Secciones Civiles de la Audiencia presentan un nivel de entrada muy superior que tiene previsto el Consejo General del Poder Judicial para la determinación del sistema de medición de la carga de trabajo de los órganos judiciales. Sería oportuno la creación de una plaza de Magistrado del orden civil de esta Audiencia para equilibrar las dos Secciones de lo Civil con cuatro Magistrados titulares cada una, debido a que la Magistrada D<sup>a</sup> Isabel Soler Navarro está adscrita a la Sección Segunda desde que se incorporó el Magistrado D. Carles Cruz Moratones. Con ello cada Sección quedaría integrada por cuatro Magistrados orgánicos.

Juzgados de Primera Instancia: Se hace preciso la creación de otro Juzgado y la continuación del refuerzo existente

Juzgados de Sociales: Es preciso que se continúe con el refuerzo existente.

### **Figueres:**

En este Partido Judicial sería conveniente la creación del Juzgado de 1<sup>a</sup> Instancia e Instrucción nº 9 de Figueres que permita dividir la jurisdicción, para atender la importante carga de trabajo, sobre todo civil, que presenta el Partido Judicial por su extensión y su jurisdicción sobre la frontera de la Junquera. Debe revisarse la relación de plazas de trabajo de funcionarios que presenta dicho Partido Judicial, único en la provincia con categoría de Magistrado, en tanto que tienen una plantilla orgánica inferior a la que corresponde.

### **Sant Feliu de Guíxols.**

En este Partido Judicial sería conveniente la creación de un cuarto Juzgado de Primera Instancia e Instrucción.

### **Olot:**

Sería aconsejable la creación del Juzgado de 1<sup>a</sup> Instancia e Instrucción nº 3, para mantener un nivel de pendencia menor del que presenta en atención al número de habitantes del Partido Judicial.

## Santa Coloma de Farners.

Se viene reiterando durante estos pasados años que no se ha dado solución a la dispersión de edificios judiciales con una situación muy precaria técnicamente del antiguo edificio. Es urgente la construcción de un nuevo Edificio Judicial.

---

## Finalmente:

Se remiten estas conclusiones al Tribunal Superior de Justicia de Cataluña, para que sean incluidas en la memoria de dicho Tribunal y posterior remisión al Consejo General del Poder Judicial.

Esta Presidencia considera que las necesidades más urgentes de planta para esta demarcación de Girona, son:

- La creación una plaza de Magistrado del Orden Civil de esta Audiencia, y
- La creación de un Juzgado de Primera Instancia para el Partido Judicial de Girona.

Girona, a 10 de marzo de 2020

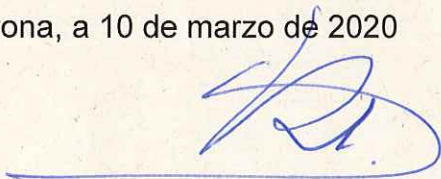

Presidencia de la Audiencia Provincial de Girona

